

PC版 NEOTRADER

画面の最短起動方法
効率的な発注方法を
熟知して操作性UP！

2025年

1月24日開催

便利機能紹介

セミナー

開催にあたっての注意事項

- 本セミナーで表示する銘柄は説明のための例示です。
取引を推奨するものではありません。
- 本セミナーは、当社取引ツールの操作方法を紹介したものであり、
投資手法を推奨するものではありません。
最終的な投資決定は、お客様ご自身の判断で行っていただきますよう、お願いいたします。
- 本セミナーで使用している資料および動画の著作権は、原則として当社に帰属します。
著作権法により、当社に無断で転用、複製等することはできません。
- チャットの内容および送信者の名前はアーカイブ動画で公開される場合がございます。
個人情報情報は記載しないようお願い申し上げます。

目次

▶ NEOTRADERの便利な機能	・ ・ ・ 4	▶ 株式価格表	・ ・ ・ 21
▶ 画面表示・銘柄登録	・ ・ ・ 5	▶ 株式気配付き歩み	・ ・ ・ 22
▶ ツールバー設定	・ ・ ・ 6	▶ マーケット情報	・ ・ ・ 23
▶ 連結メニュー設定	・ ・ ・ 9	▶ 各注文画面の特徴	・ ・ ・ 24
▶ ショートカットキー設定	・ ・ ・ 12	▶ 通常の注文画面	・ ・ ・ 26
▶ 画面番号入力	・ ・ ・ 15	▶ 発注板ALL	・ ・ ・ 28
▶ インポート機能	・ ・ ・ 16	▶ 2WAY注文	・ ・ ・ 32
▶ 表示項目の並び替え・一括設定機能	・ ・ ・ 19	▶ 免責事項	・ ・ ・ 33
▶ 環境設定（一部機能をご紹介）	・ ・ ・ 20		

画面表示・銘柄登録

- ツールバー設定
- 連結メニュー設定
- ショートカット設定
- 画面番号入力
- インポート機能

株式情報

- 株式価格表
- 株式気配付き歩み
- マーケット情報

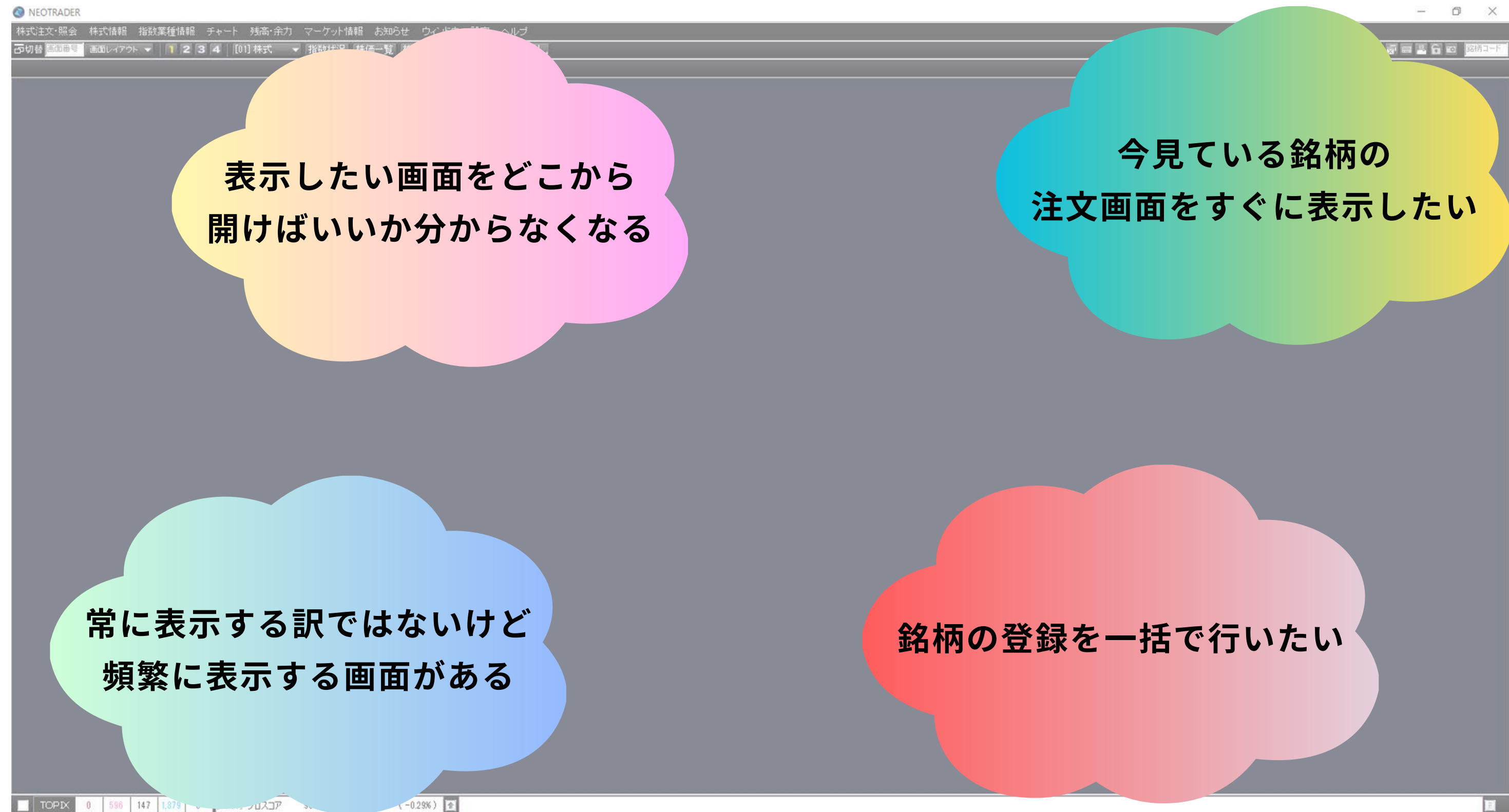

1クリックで指定の画面を起動できる機能



＼この機能のポイント！／

- ・ ツールバーにボタンを作り、画面を簡単に開くことができる
- ・ 複数のパターンで登録できる

ボタンをクリックするだけで画面表示ができます

ツールバーなので他の画面に埋もれる心配がありません

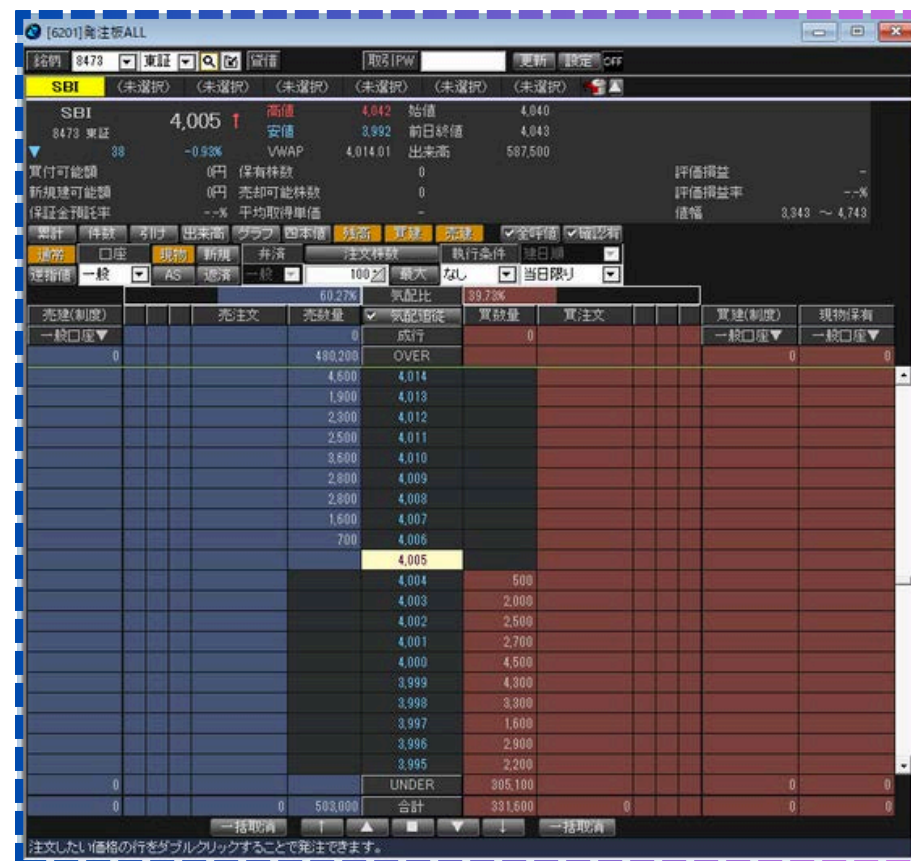

設定画面の開き方

① 設定をクリック

② 「ツールバー設定」をクリック

全体メニュー

コード	画面名
6201	発注板ALL
1010	主要指数状況
2001	株価一覧
POP	株式価格情報
2101	株式市況アラーム
POP	株式注文・照会

削除 閉じる 保存

ダブルクリックで、選択されているメニューの追加/削除処理が可能です。

設定方法

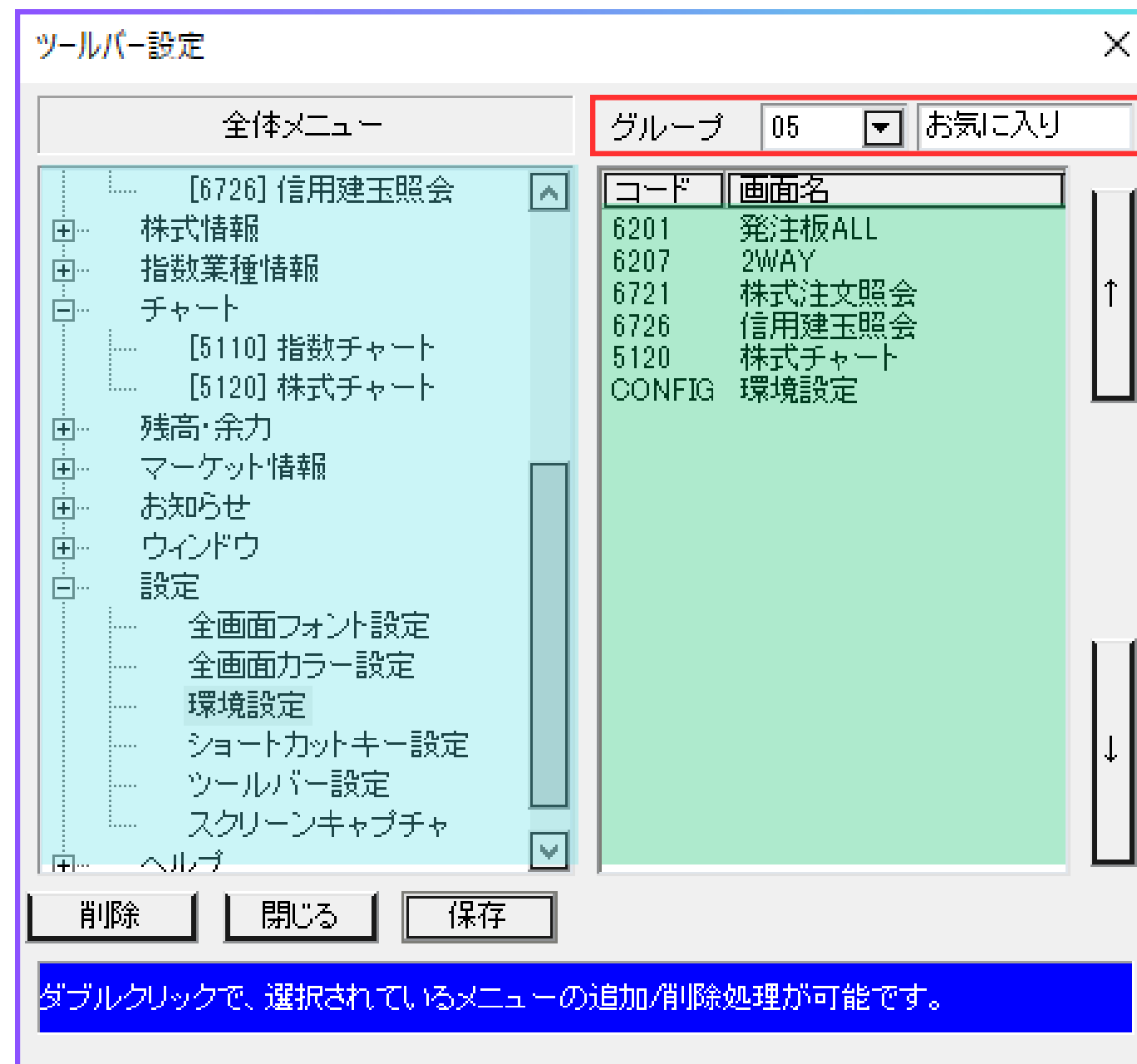

1. 左の全体メニューから表示させたい画面名をダブルクリックして右側の登録内容に追加
2. 右上に「グループ番号」と「グループ名」を入力し、「保存」をクリック（登録完了）

※登録後はツールバーにグループ名が表示され、簡単にボタン構成を切り替えることができます。



右クリックでお気に入りの画面を起動できる機能



＼この機能のポイント！／

- ・画面ごとに設定ができる
- ・銘柄情報が引き継げる

ツールバー設定との違い

- ・ツールバー設定と異なり、画面ごと^(※)に設定できます。
※チャート画面等、一部設定できない画面がございます。
- ・連結メニューで起動した画面に、もともと表示していた画面の銘柄名が引き継がれます。

設定画面の開き方

設定画面



設定方法

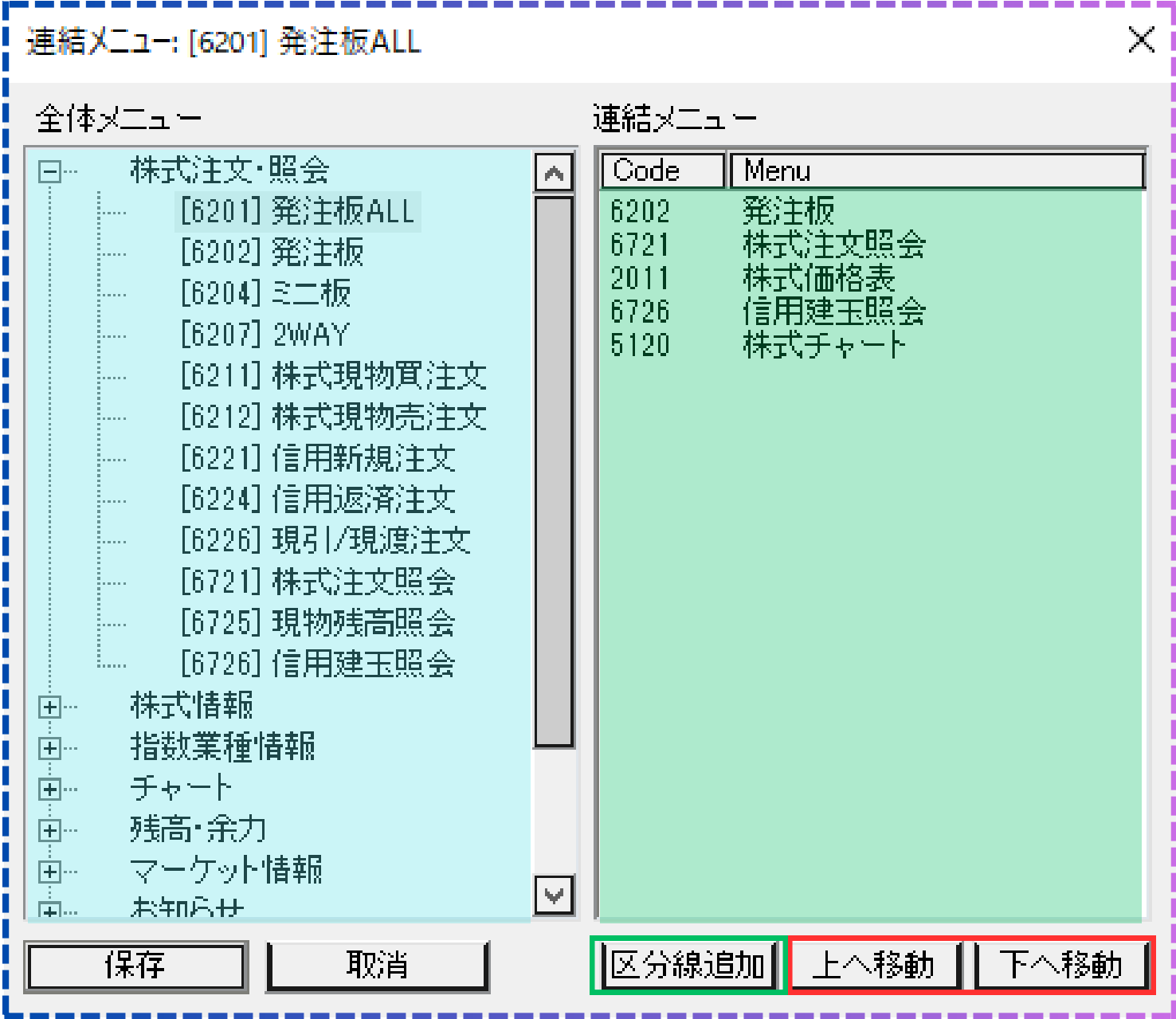

1. 左の全体メニューから追加したい画面名をダブルクリックして右側の連結メニューに追加
2. 上下の移動ボタンで順番を並び替え
※区分線を追加することも可能
3. 「保存」を押して登録完了

※連結メニューから削除したい場合は画面をダブルクリックで可能

指定したコマンドを押すだけで画面起動できる機能

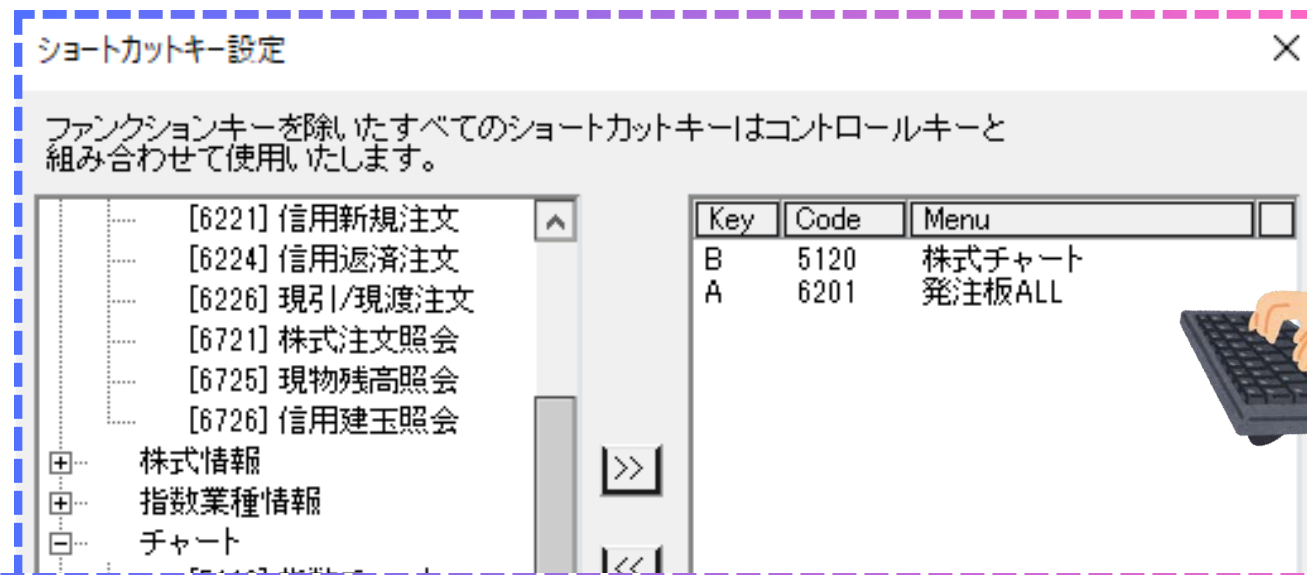

Ctrl+Aを入力

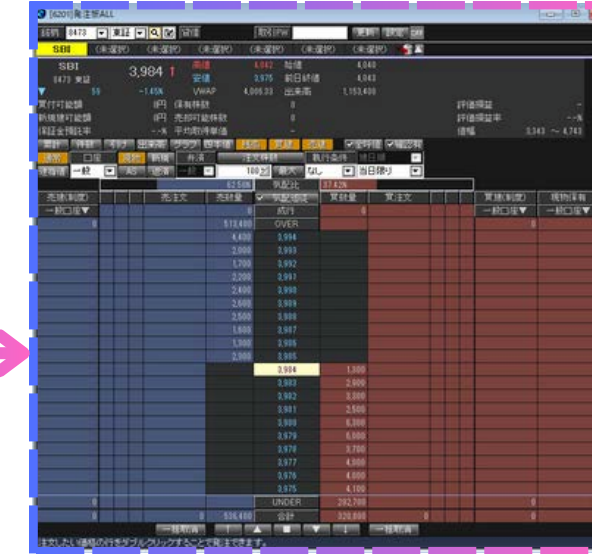

この機能のポイント/

- ・ キーボード入力だけで画面表示が可能
- ・ 素早い画面表示

「Ctrl+A」を押したら発注板ALL
「Ctrl+B」を押したらチャートが開くように設定



自身でコマンドと起動する画面を設定できます。

クリック等の操作が不要なので、メニュー操作に比べて、起動時間を短くできます。

設定画面の開き方

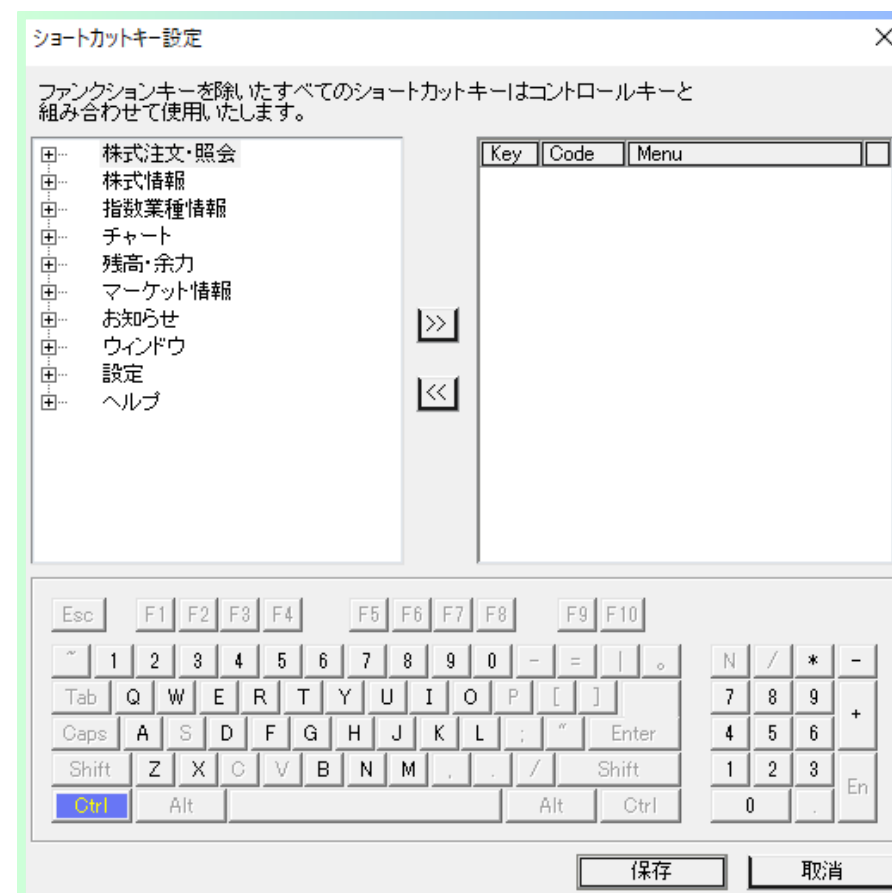
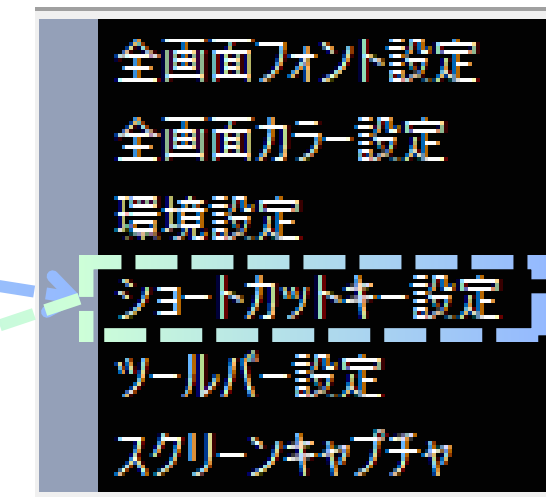
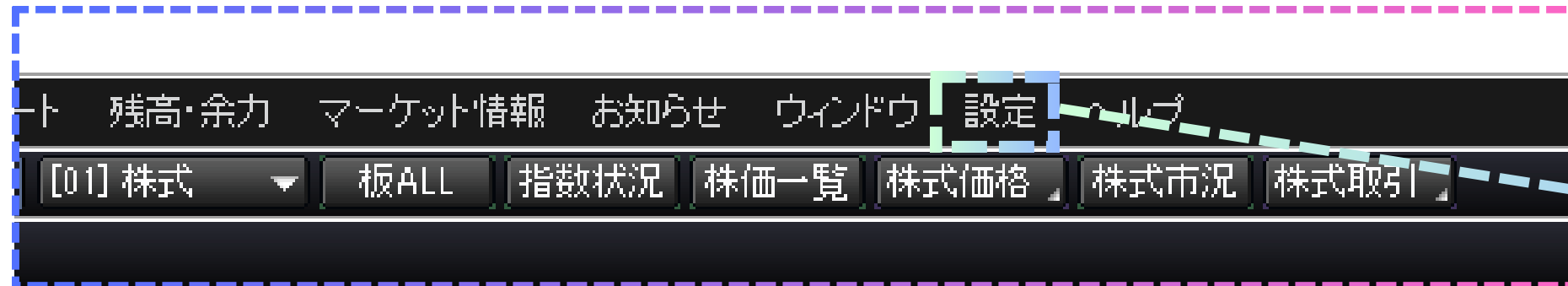

- ① 設定をクリック
- ② 「ショートカットキー設定」をクリック

設定方法（動画）

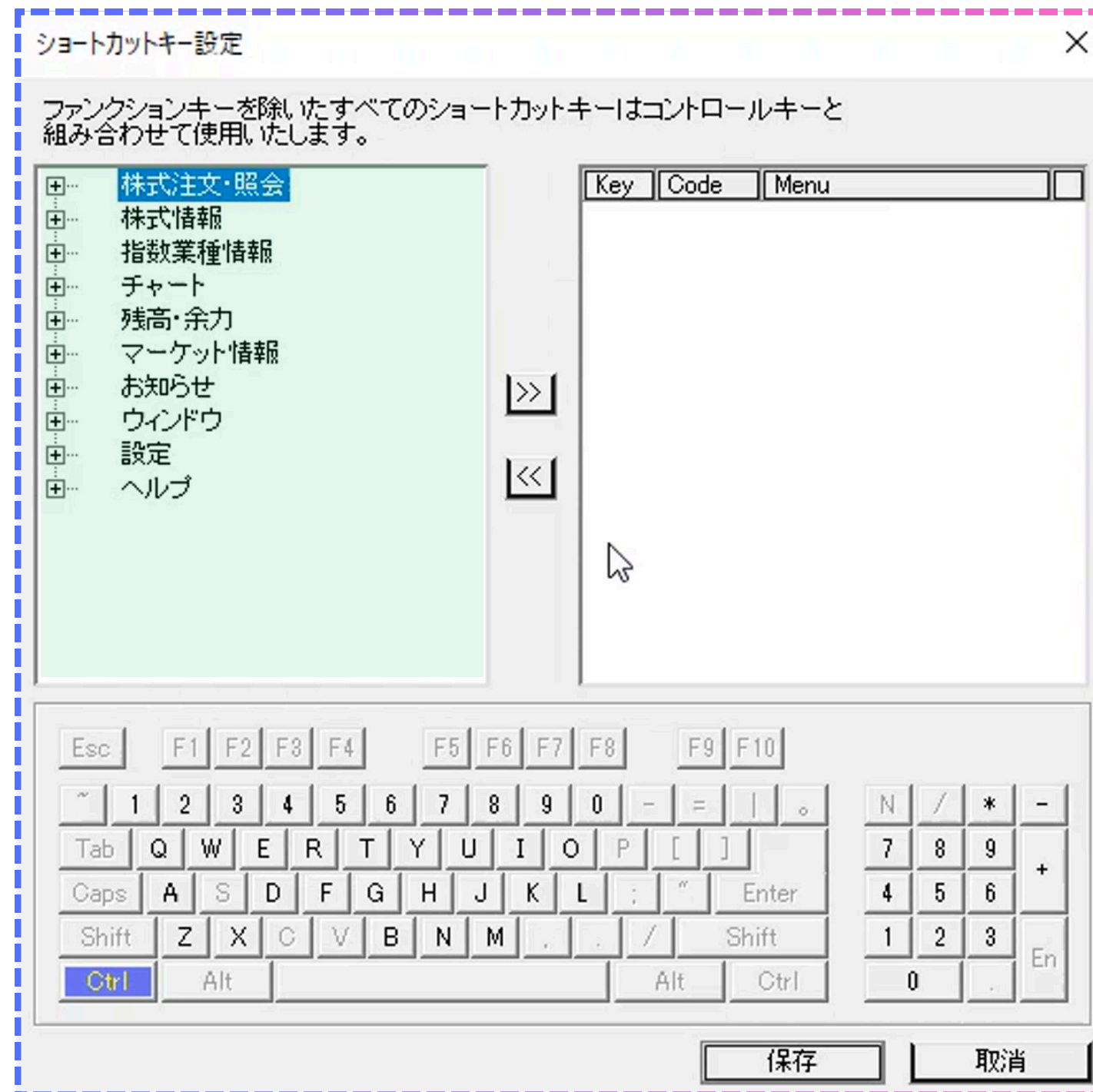

1. 左の全体メニューからショートカット設定をしたい画面をダブルクリックして選択
2. 選択した画面名が右側に表示された後、その画面名をクリックし、画面下からどのキーで起動するかを指定（左の例ではAを指定）
3. 「保存」を押して登録完了

画面ごとに決まっている画面番号を入力して起動する機能

[6201]発注板ALL

[6726]信用建玉照会

[5120]株式チャート

発注板ALL等の各画面左上にある4桁の番号を
メニューバー左側の「画面番号」に入力して
表示することができます。

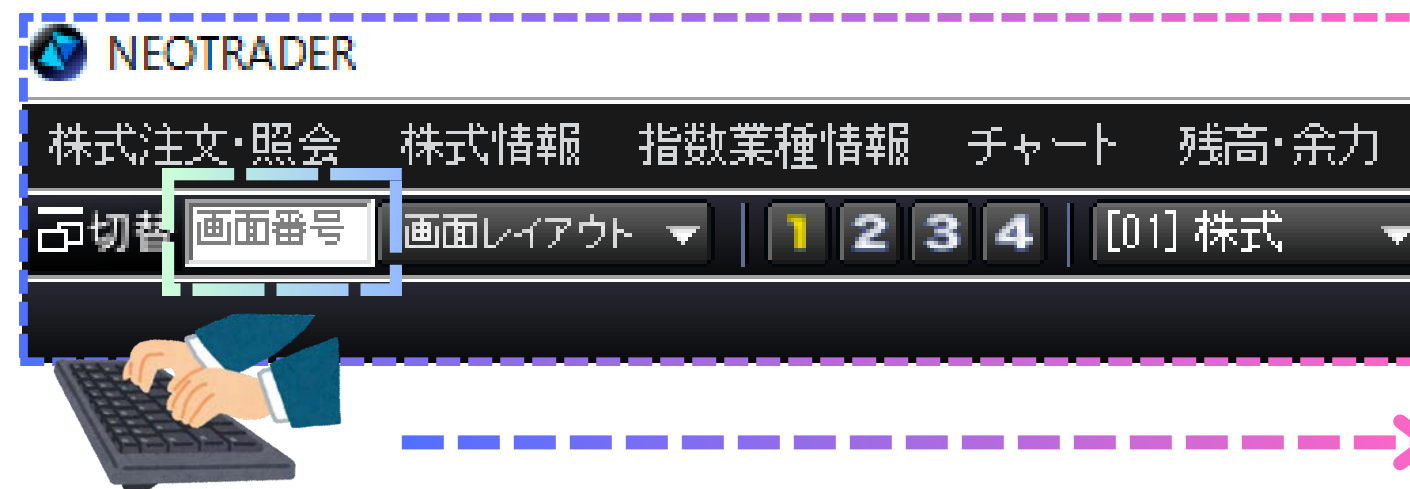

発注板ALLの番号（6201）を入力

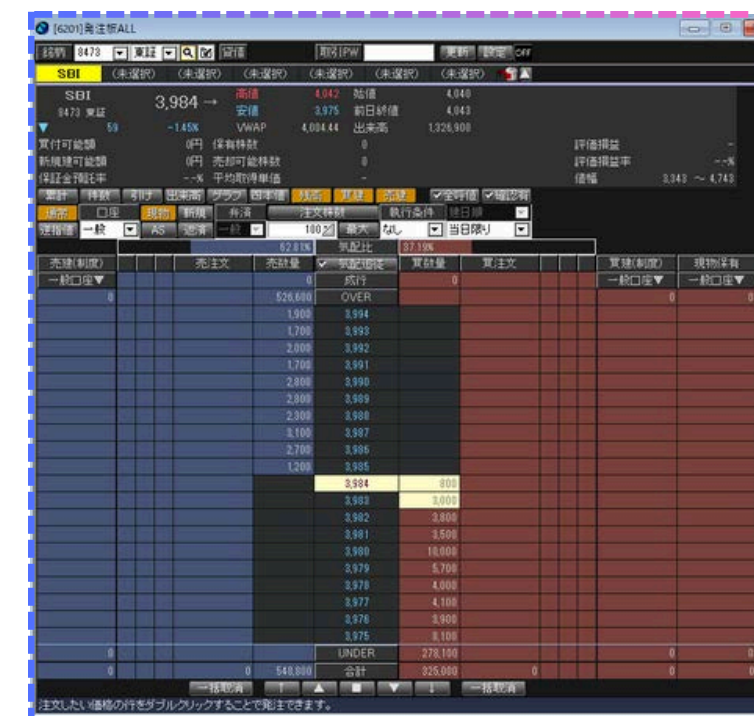

Excelを利用してNEOTRADERへ一括登録する機能

指定された形式で
銘柄コード等を入力

	A	B	C
1	商品区分	市場コード	銘柄コード
2	S	001	8743
3	S	001	8306
4	S	001	1570
5	S	001	7974
6	S	001	9432
7	S	001	9001
8	S	001	9012
9	S	001	8001
10	S	001	8316
11	S	001	2001

インポート

入力した銘柄を一括登録

株価一覧登録

銘柄選択

東証 全体業種

コード	取引所	銘柄名
1301	東証	極洋
1305	東証	iTPX1
1306	東証	NFTPX
1308	東証	上場TPX
1309	東証	中上証50
130A	東証	VIS
1311	東証	TPX30
1319	東証	NF300
1320	東証	i2251
1321	東証	NF225
1322	東証	上場パンタ
1325	東証	ブラジル株
1326	東証	SPDRゴ
1328	東証	NF金価格
1329	東証	iS225
1330	東証	上場225
1332	東証	ニッセイ

銘柄入力

グループ登録

お気に入り

グループ作成 グループ削除

コード	取引所	銘柄名
8306	東証	三菱UFJ
1570	東証	日経レバ
7974	東証	任天堂
9432	東証	NTT
9001	東証	東武
9012	東証	秩父鉄
8001	東証	伊藤忠
8316	東証	三住FG
2001	東証	ニッポン

保存する キャンセル

\この機能のポイント！／

- ・登録銘柄のバックアップとして保存しておける
- ・一括で銘柄が変更可能

Excelファイルの作成方法

A列の1行目には「商品区分」を入力し、
2行目以降は「S」で固定

B列の1行目には「市場コード」を入力し
2行目以降は「001」で固定

※セルの表示形式を「文字列」で入力されていない場合は
「1」と入力され、正しくインポートできません

	A	B	C
1	商品区分	市場コード	銘柄コード
2	S	001	8743
3	S	001	8306
4	S	001	1570
5	S	001	7974
6	S	001	9432
7	S	001	9001
8	S	001	9012
9	S	001	8001
10	S	001	8316
11	S	001	2001

C列の1行目には「銘柄コード」を入力し、
2行目以降は登録したい銘柄コードを入力

ファイル形式は「CSV（コンマ区切り）」
にして保存する

保存するときのファイル名がグループ名に
置き換わる

インポート機能

インポート方法

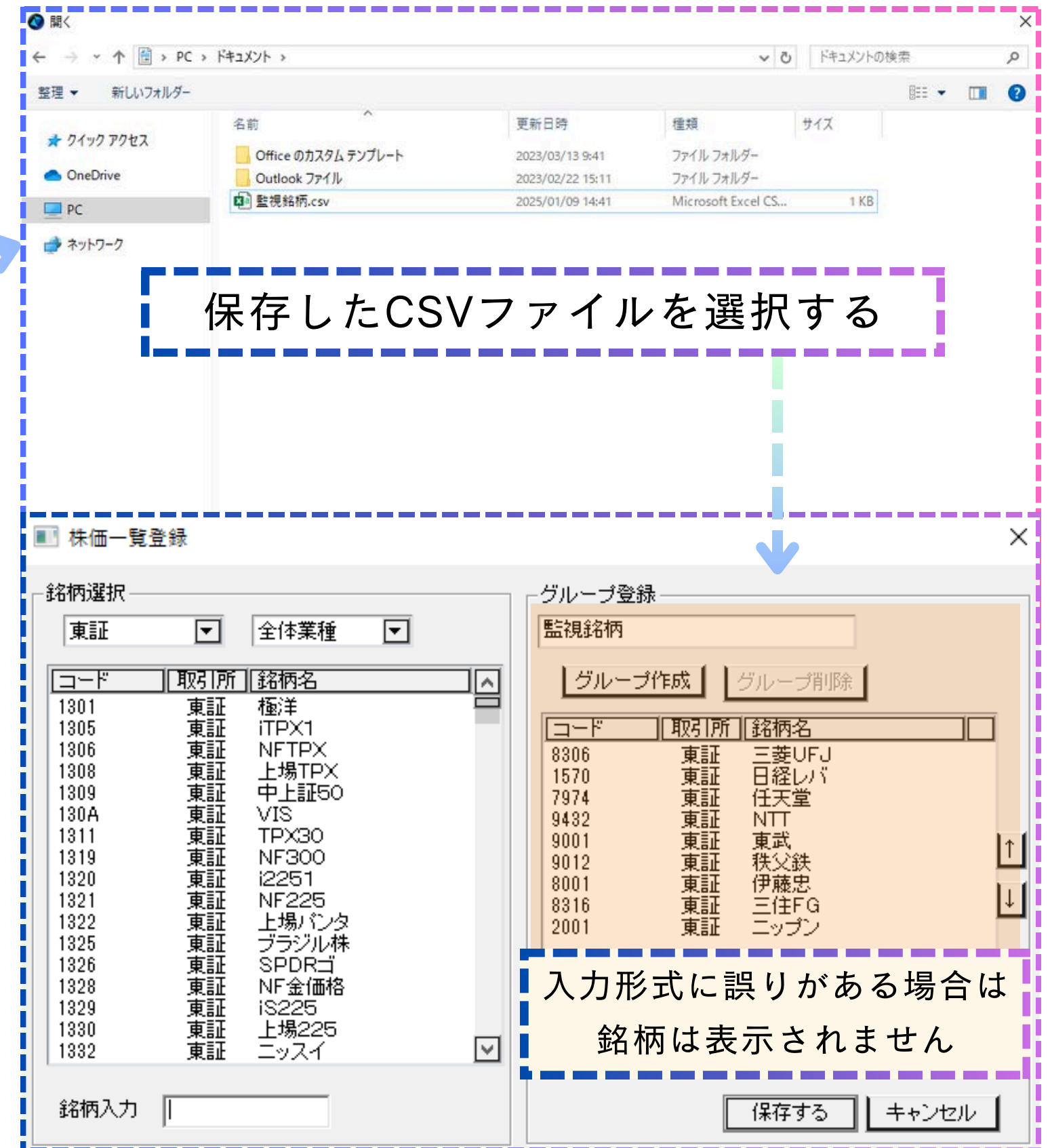
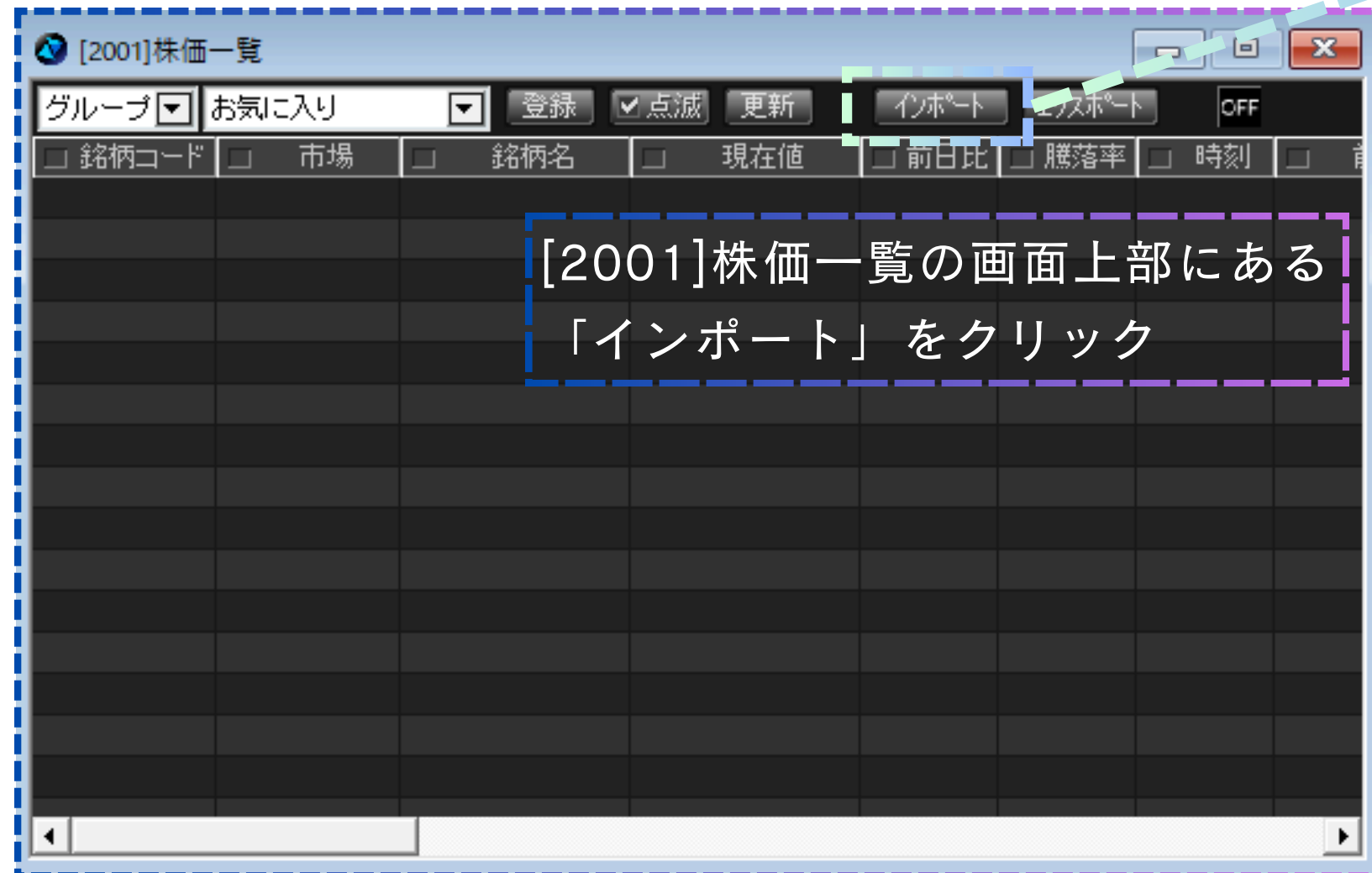

表示項目の並び替え(動画)

※株価一覧以外の画面でも同操作

銘柄コード	市場	銘柄名	現在値	前日比	騰落率	時刻	前日終値	売気配	売気配数量	買気配	買気配数量
8410	東証	セブン銀行	303.8	0.9	-0.29%	11:19	304.7	303.8	1,100	303.7	7,100
7201	東証	日産自動車	438.2	15.2	-3.35%	11:19	453.4	438.2	5,200	438.1	2,000
9432	東証	NTT	153.5	0.2	-0.13%	11:19	153.7	153.5	306,400	153.4	371,500
4689	東証	ライオン	422.3	3	-0.70%	11:19	425.3	422.5	2,300	422.3	1,100
4755	東証	楽天G	894.2	19.3	-2.14%	11:19	914.1	894.6	800	894.4	500
3402	東証	東レ	1,003.5	8	-1.76%	11:19	1,021.5	1,004	1,200	1,003.5	4,900
7211	東証	三菱自動車	477.9	6	-2.56%	11:19	490.5	478	2,300	477.8	2,800
7167	東証	めざせFG	632.1	12	-1.74%	11:19	643.3	632.2	800	632	2,700
4005	東証	住友化学	330.7	6.1	-1.81%	11:19	336.8	330.8	2,000	330.7	1,200
9424	東証	日本通信	120	0	0.00%	11:16	120	121	155,000	120	36,400
3673	東証	プロダクト	635	2	+0.31%	11:18	633	635	300	634	1,400
7354	東証	DmMix	256	2	-0.77%	11:15	258	257	2,300	256	1,700
3632	東証	グリーHD	443	6	-1.33%	11:19	449	444	2,000	443	1,300
2489	東証	アドウェー	297	4	-1.32%	11:15	301	298	1,100	297	800
6958	東証	CMK	405	6	-1.45%	11:19	411	405	22,500	404	2,600

一括設定

※株価一覧の他、各種照会画面で設定可能

銘柄コード	市場	銘柄名	現在値	前日比	騰落率	時刻	前日終値
5632	東証	菱製鋼			-0.70%	15:30	1,565
9424	東証	日本通信			-0.81%	15:30	123
7201	東証	日産自動車			-3.63%	15:30	467.4
8301	東証	日銀			0.00%	12:44	26,000
8614	東証	東洋証券			-0.36%	15:30	552
9023	東証	東京メトロ					1,658.5
3402	東証	東レ			-2.13%	15:30	1,025.5
4005	東証	住友化学			-2.68%	15:30	346.4
6503	東証	三菱電機			-2.68%	15:30	2,658.5
3636	東証	三菱総研	4,870	10	-0.20%	15:30	4,880
8058	東証	三菱商事	2,483	55	-2.16%	15:30	2,538

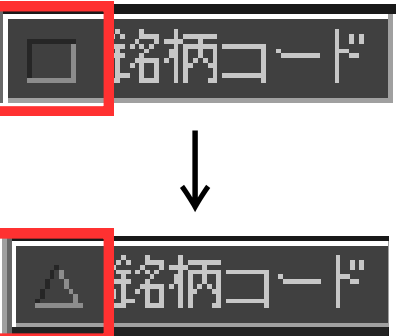

銘柄コード昇順
※▼の場合は降順になります。

各項目名をクリックすることで
昇順・降順の並び替えが可能

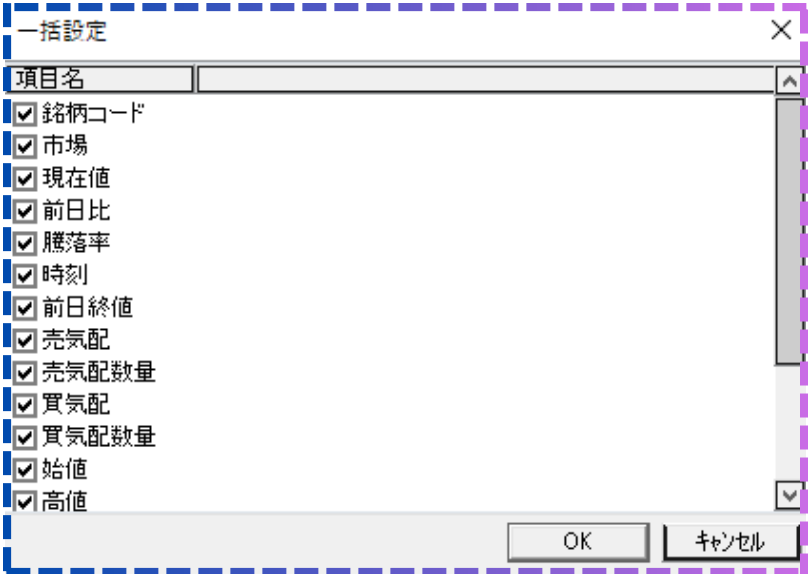

取引スタイルに合わせた
項目のみを表示できます

環境設定（一部機能をご紹介）

起動時に表示する形式を設定できます。

レイアウト指定では、あらかじめ保存したレイアウトを毎回表示できるため、閉じてしまった画面や不要な画面を削除した状態で毎回起動できます。

ログアウト時まで取引パスワードを保存できます。

板画面でマウスをスクロールした際の移動幅を調整できます。

環境設定

起動時設定

☐ 設定無し

☒ 前回終了時画面

☐ レイアウト指定

取引パスワード自動入力

取引パスワード入力:

※ログアウト時まで有効

板発注画面設定

☒ 注文件数のツールチップ表示

マウスホイール スクロール量: 10

銘柄連動グループ設定

デフォルトグループ: OFF

板画面の点滅

☒ 気配が変化した時に背景色を点滅する

AS(オートセレクト)注文の設定

☐ ドテン取引を有効

注文お知らせ設定

☒ デスクトップ通知

☒ 自動消滅 5 秒

☒ 約定通知

通知音設定

☒ 現物買 選択

☒ 現物売 選択

☒ 信用新規買 選択

☒ 信用新規売 選択

☒ 信用返済買 選択

☒ 信用返済売 選択

☒ 現引/現渡 選択

☒ その他 選択

☒ 訂正/取消通知

通知音設定

☐ 訂正/取消 選択

☒ 注文受付通知

通知音設定

☒ 注文受付 選択

☒ 失効通知

通知音設定

☐ 注文失効 選択

☐ ヘルプボタンを表示

OK 取消

発注時の通知設定が可能です。

「選択」をクリックすることで各通知ごとに音を変更できます。

サンプル音から選択するほか、ご自身で「wavファイル（音声データファイル）」をご用意いただき、設定することもできます。

株式価格表

「株式価格表」は様々な情報が確認でき、
ボタン1つで表示を切り替えることができます。

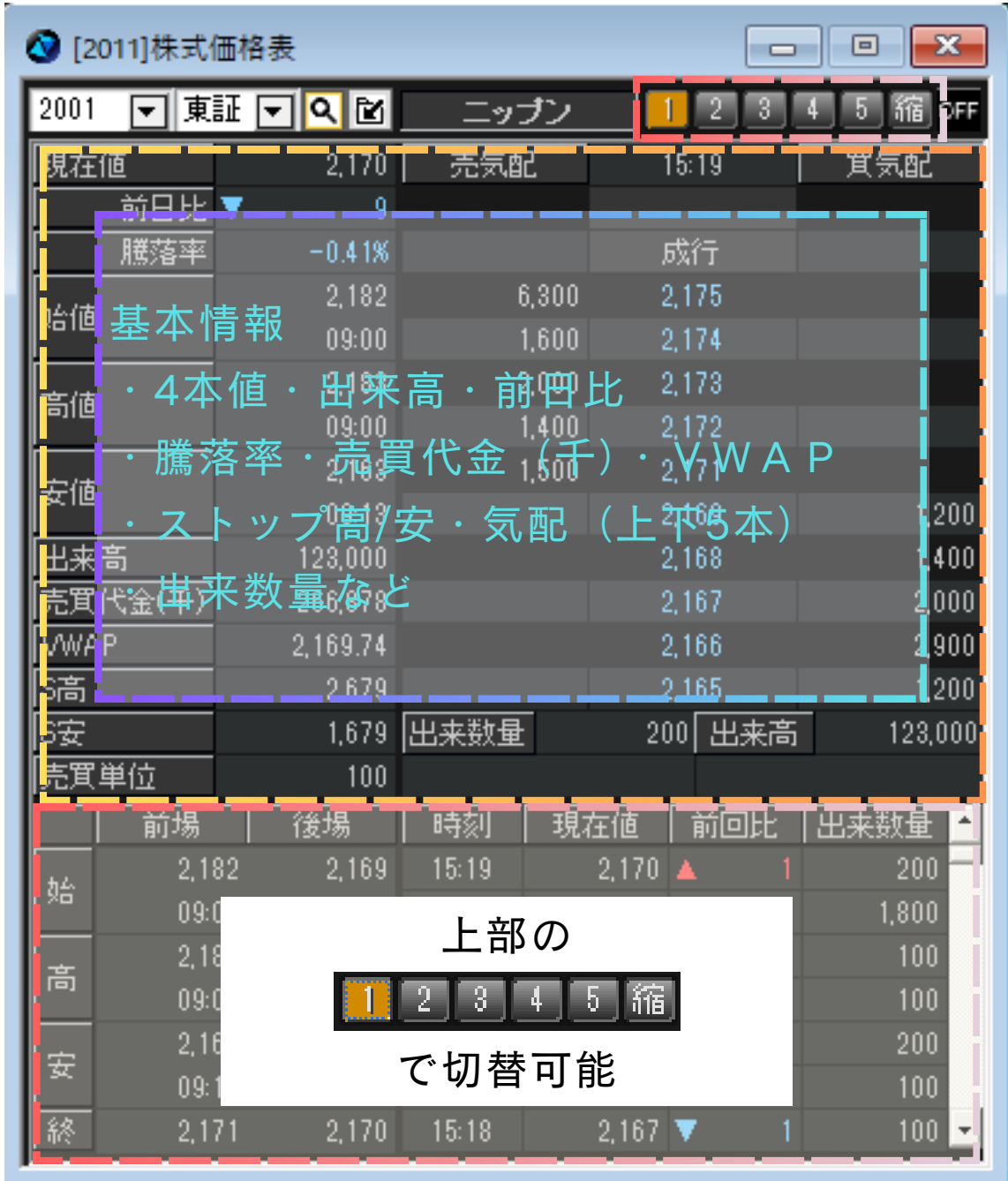

1 ヒストリカル・出来高等

	前場	後場	時刻	現在値	前回比	出来数量
始	3,850	3,880	15:00	3,943	▼ 7	574,200
高	09:00	12:30	14:59	3,950	▲ 3	100
安	11:25	14:59	14:59	3,949	▼ 3	200
終	3,817	3,867	14:59	3,952	0	100
	09:15	13:35	14:59	3,952	0	100
	3,873	3,943	14:59	3,952	0	500

2 前場/後場の4本値や年初来高値 等

	前場	後場	前場出来高	年高	4,254
始	3,850	3,880	796,500	2024/07/03	
高	09:00	12:30	前場VWAP	年安	3,137
安	11:25	14:59	3,855.98	2024/01/04	
終	3,817	3,867	後場出来高	上場高	409,000
	09:15	13:35	2,044,400	2003/10/17	
	3,873	3,943	後場VWAP	上場安	475
			3,913.72	2012/10/11	

3 PERやPBRなどの指標と信用情報

PER	12.25	信用規制区分	規制なし
PBR	0.92	信用買残	3,186,600
EPS	316.43	買残前週比	369,900
BPS	4,181.45	信用売残	30,300
利回り	4.12	売残前週比	-59,200
益回り	8.15	信用倍率	105.17
		逆日歩	0.00
前日終値	3,879	所属業種	証券商先業

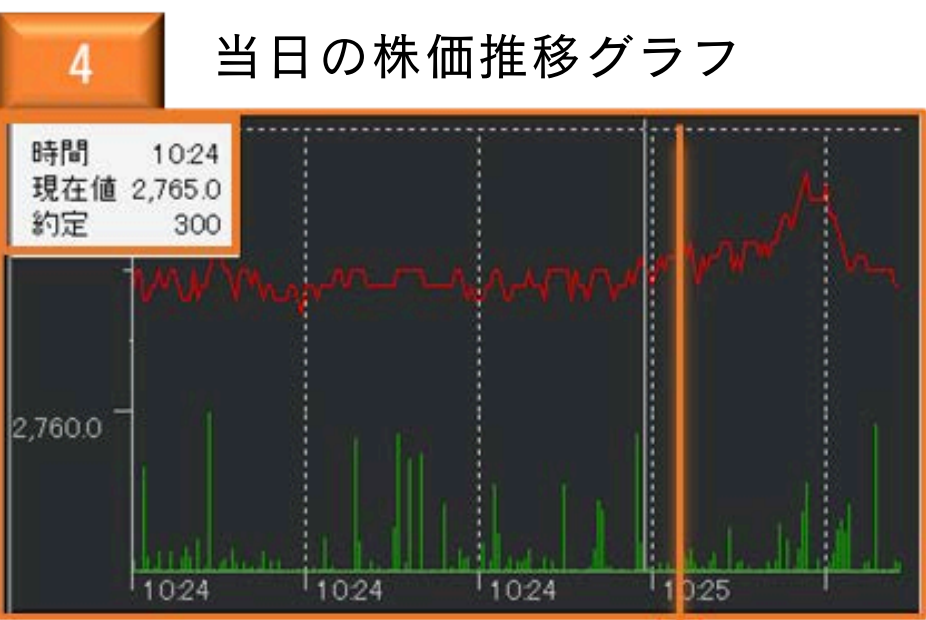

5 気配（上下20本）

	前場	後場	時刻	現在値	前回比	出来数量
始	3,850	3,880	15:00	3,943	▼ 64	574,200
高	09:00	12:30	14:59	3,950	▲ 3	100
安	11:25	14:59	14:59	3,949	▼ 3	200
終	3,817	3,867	14:59	3,952	0	100
	09:15	13:35	14:59	3,952	0	100
	3,873	3,943	14:59	3,952	0	500

株式気配付き歩みは、「時刻」「約定価格」「出来高」や「約定時の気配」、「当日のチャート」等を確認できます

直前価格と比較した値段の上がり下がりを確認できます。
※ ▲アップティック/▼ダウンティック

★歩値データだけでは分からない約定時の状況から騰勢を予想できます。

(例) 売気配 買気配 現在値
3989 3987 3989

売気配と同じ価格で約定しているため、成行買が約定したと推測できます。



「全体」をクリックすることで、
寄付から引けまでのチャートを確認できます。

当日分だけのチャート表示になるため、
デイトレで取引をしている方におすすめです。



NEOTRADERから、ニュースや銘柄情報を網羅している
マーケット情報を直接呼び出せます。



The screenshot shows the NEOTRADER website interface. The top navigation bar includes links for '株式注文・照会', '株式情報', '指数業種情報', 'チャート', '残高・余力', 'マーケット情報' (highlighted with a blue arrow), 'お知らせ', 'ウィンドウ', '設定', and 'ヘルプ'. Below this is a secondary navigation bar with '画面番号', '画面レイアウト', and a series of tabs: '1', '2', '3', '4', '[01] 株式', '板ALL', '指数状況', '株価一覧', '株式価格', '株式市況', and '株式取引'. The main content area is titled 'マーケット情報' and displays a table of market indices, a 'TOPIX日足チャート' chart, and a '主要指数一覧' sidebar. The table lists indices such as TOPIX, USドル, ユーロ, JPX 日経400, 東証G250指数, 東証G Core, and 東証S TOP20 with their respective values and changes. The sidebar on the right provides a quick overview of these indices. Below the table, there are sections for '今朝の注目ニュース' and '8日の米株式市場の概況'.

主要指標	国内指標	海外指標・為替	ニュース	ツール
マーケット情報				
日経平均	39,605.09	-375.97	15:45	TOPIX日足チャート
TOPIX	2,735.92	-34.08	15:30	
USドル	158.18	-0.24	16:05	
ユーロ	162.99	-0.37	16:05	
JPX 日経400	24,739.28	-302.00	15:30	
東証G250指数	643.42	-0.25	15:30	
東証G Core	899.39	-4.47	15:30	
東証S TOP20	1,202.30	-1.87	15:30	

主要指数一覧

主要指標	値	変動	時間
日経平均	39,605.09	-375.97	15:45
TOPIX	2,735.92	-34.08	15:30
USドル	158.18	-0.24	16:05
ユーロ	162.99	-0.37	16:05
JPX 日経400	24,739.28	-302.00	15:30

もっと見る

今朝の注目ニュース！ ★T & G ニーズ、ニューテック、ワールドなどに注目！

★は本日の株価動向が特に注目されるニュース銘柄！

本日、株価の動向が注目されるのは、今期配当を20円増額修正したT & G ニーズ <4331>、9-11月期(3Q)経常は7.5倍増益だったニューテック <6734>、今期最終を31%上方修正・6期ぶり最高益、配当も5円増額したワールド <3812> など。

8日の米株式市場の概況、NYダウ3日ぶり反発 量子コンピューター関連株は急落

8日の米株式市場では、NYダウが前日比106.84ドル高の4万2635.20ドルと3日ぶりに反発した。米長期金利が一時4.73%まで上昇した。トランプ次期米大統領が関税導入に向けて経済緊急事態の宣言の検討をしていると伝わり、投資家心理を冷やした。こうした中で、米連邦準備制度理事会（FRB）のウォラー理事が追加利下げを支持する意向を示したことは株式相場を下支えた。9日がカーター元大統領の国葬のため休場となるほか、10日には12月の米雇用統計の発表を控えており、持ち高を一方向に傾けにくい地合いにあって方向感は乏しかった。エヌビディア<NVDA>のジェンソン・ファンCEO（最高経営責任者）が量子コンピューターの実用化時期について「20年先にはある見通し」とアナリストとの会合で示したと伝わったことで、関連株は急落した。

\マーケット情報とは？/

個人投資家の愛用者も多い

「株探」「みんなの株式」提供のニュースを配信いたします。

企業の決算速報や取引時間中に定時配信されるテクニカル達成
銘柄情報などの速報性が高いニュースも配信しています。

週末には信用残ランキング、株主優待発表銘柄一覧、株式評論
家の市況分析などの、翌週以降の銘柄調査に役立つニュースも
配信いたします。

各注文画面の特徴

通常の注文画面

[6221]信用新規注文・[6211]株式現物買注文 等



成行・指値等の通常注文だけでなく、
IFD注文やIFDO注文も発注できます。

上部のタブで、売却/返済等に切り替えられます。

[6221]信用新規注文の画面では、
タブの切替で現引/現渡の注文もできます。

板発注画面

[6201]発注板ALL・[6204]ミニ板 等

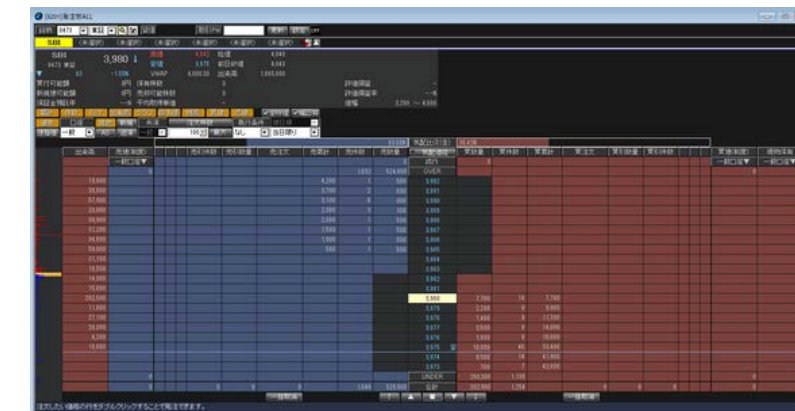

リアルタイムの気配板上からダブルクリック
で発注できます。

発注板ALLでは制限値幅分の気配を確認で
きるほか、「引け」の注文数量・件数を確認
できます。

各注文画面の特徴

[6207]2WAY注文画面



最短ワンクリックで発注ができる注文画面です。

※注文は全て「IOC」で発注されます。
未約定の場合も取消操作が不要で、注文で拘束される資金が無くなるため、売買頻度の高いお客様におすすめです。

その他

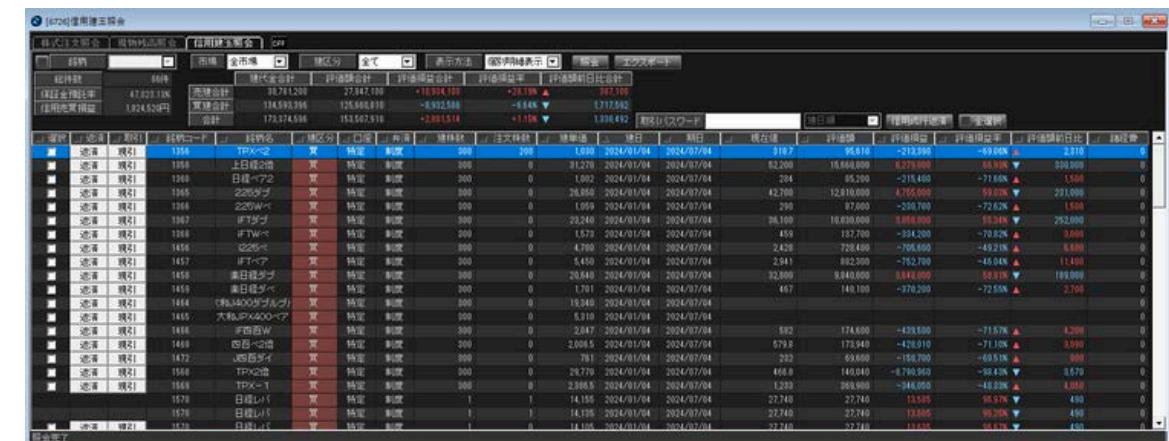

[6725]現物残高照会・[6726]信用建玉照会では、複数銘柄を選択して一括で成行売却/返済注文ができます。

特殊注文の発注方法・効率的な注文

OCO注文

[6224]信用返済(F3)

信用新規(F1) 信用新規訂正/取消(F2) 信用返済(F3) 信用返済訂正/取消(F4) 現引/現渡(F5) 設定 OFF

注文種別 ☒ 通常 ☐ 逆指値 ☒ OCO

銘柄コード 口座 売買 決済 執行条件 注文価格 注文期限 返済方法 クリア 注文

8473 東証 特定 売 制度 当日限り 建日順 余力情報

OCO1

執行条件 注文価格 指値 2,725.0 現在値設定

OCO2

株価が 2,725.0 以下になったら 執行条件 注文価格 指値 2,725.0 現在値設定 で発注

8473 SBI 東証 値幅上限: 3,225 円 値幅下限: 2,225 円 売買単位: 100 株

信用情報: 貸借銘柄

取引所	建日	建単価	建株数	概算評価損益	個別返済株数
東証	2024/01/04	3,210	100	-48,500	
東証	2024/01/04	3,225	100	-250,000	
東証	2024/01/04	2,700	200	22,000	
東証	2024/01/04	2,665	400	24,000	

取引パスワード

口座, 種別, 売買を選択し、注文条件を入力後、[注文]を実行してください。

IFD注文

[6221]信用新規(F1)

信用新規(F1) 信用新規訂正/取消(F2) 信用返済(F3) 信用返済訂正/取消(F4) 現引/現渡(F5) 設定 OFF

注文種別 ☒ 通常 ☐ 逆指値 ☐ OCO ☒ IFD ☐ IFDO

銘柄コード 口座 売買 決済 注文株数 執行条件 注文価格 注文期限 クリア 注文

8473 東証 特定 買 制度 100 当日限り 余力最大 現在値設定

新規買(親)

☒ 通常 ☐ 逆指値

執行条件 注文価格 指値 2,725.0 現在値設定

返済売(子)

☒ 通常 ☐ 逆指値

☐ 価格指定 執行条件 注文価格 指値 現在値設定

☒ 値幅指定 執行条件 指値 親注文の約定単価より + 40.0 で発注

8473 SBI 東証 値幅上限: 3,225 円 値幅下限: 2,225 円 売買単位: 100 株

信用情報: 貸借銘柄

取引パスワード

口座, 種別, 売買を選択し、注文条件を入力後、[注文]を実行してください。

特殊注文の発注方法・効率的な注文

IFDO注文

効率的な発注方法

信用新規(F1) 信用新規訂正/取消(F2) 信用返済(F3) 信用返済訂正/取消(F4) 現引/現渡(F5) 設定

注文種別: 通常 逆指値 OCO IFD IFDO

銘柄コード: 8473 東証 特定 買 制度 注文枚数: 100 執行条件: 注文価格: 注文期限: 当日限り 余力最大 現在値設定

新規(親)

通常 逆指値

執行条件: 注文価格: 指値 現在値設定

返済(子1)

価格指定 執行条件: 注文価格: 指値 現在値設定

値幅指定 執行条件: 親注文の約定単価より + 現在値設定 で発注する

返済(子2)

株価が 以下になったら 執行条件: 注文価格: 指値 現在値設定 で発注する

親注文の約定単価より - 以下になったら成行で発注する

8473 SBI 東証 値幅上限: 3,225 円 値幅下限: 2,225 円 売買単位: 100 株

信用情報: 貸借銘柄

取引パスワード

口座, 種別, 売買を選択し、注文条件を入力後、[注文]を実行してください。

株式注文照会
現物残高照会
信用建玉照会
銘柄コード入力即時
注文送信後注文画面内容を維持する
Enterキーを注文送信キーで使用する

「注文送信後注文画面内容を維持する」にチェックを入れることで、
発注後も注文内容が保持されるため、類似の注文を短時間で発注できます。
※チェックを入れていない場合は発注毎に注文内容がクリアされます。

類似注文頻度が高い方におすすめの機能です。

「Enterキーを注文送信キーで使用する」にチェックを入れることで、
注文内容の入力後はEnterボタンの押下で発注できます。
マウスの操作が不要になるため、効率よく発注ができます。
※Enterボタンを連続で押下すると、即時に発注される場合がございますのでご注意ください。

※特殊注文の詳細や注意事項・具体的なご利用方法は当社ホームページをご覧ください。

価格帯別出来高と気配数量がグラフで確認できます

市場にある注文の件数と累計が確認できます

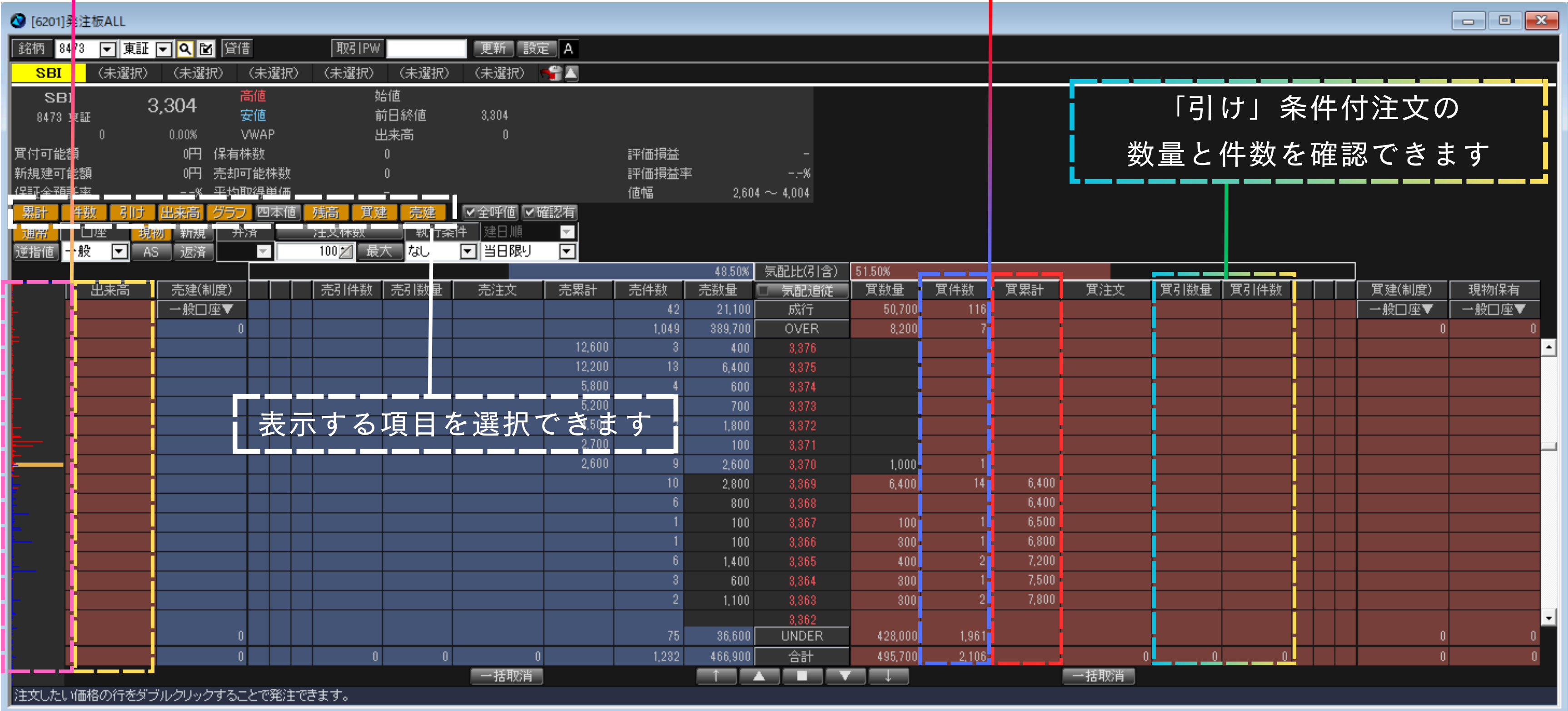

注文方法(動画)

※取引パスワード入力は省略しています。
※発注板・ミニ板も同様の発注方法です。

通常

逆指値

□座

特定

現物

AS

新規

返済

并済

制度

注文株数

500

最大

執行条件

なし

建日順

当日限り

画面左上で注文条件を決定できます。

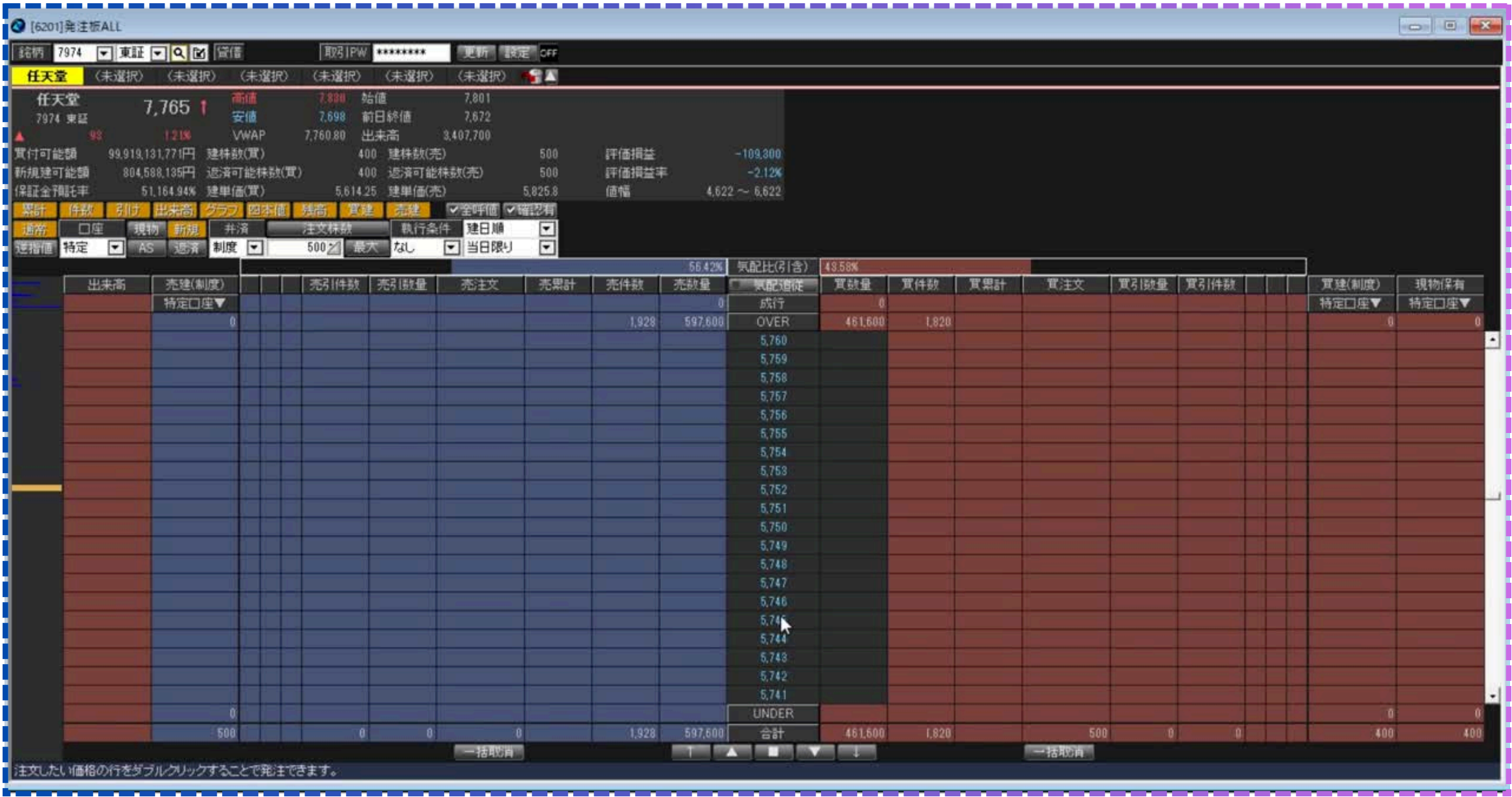

売却/返済

※取引パスワード入力は省略しています。
※発注板も同様の発注方法です。

建玉を注文価格にドラッグ＆ドロップすることで返済発注が可能

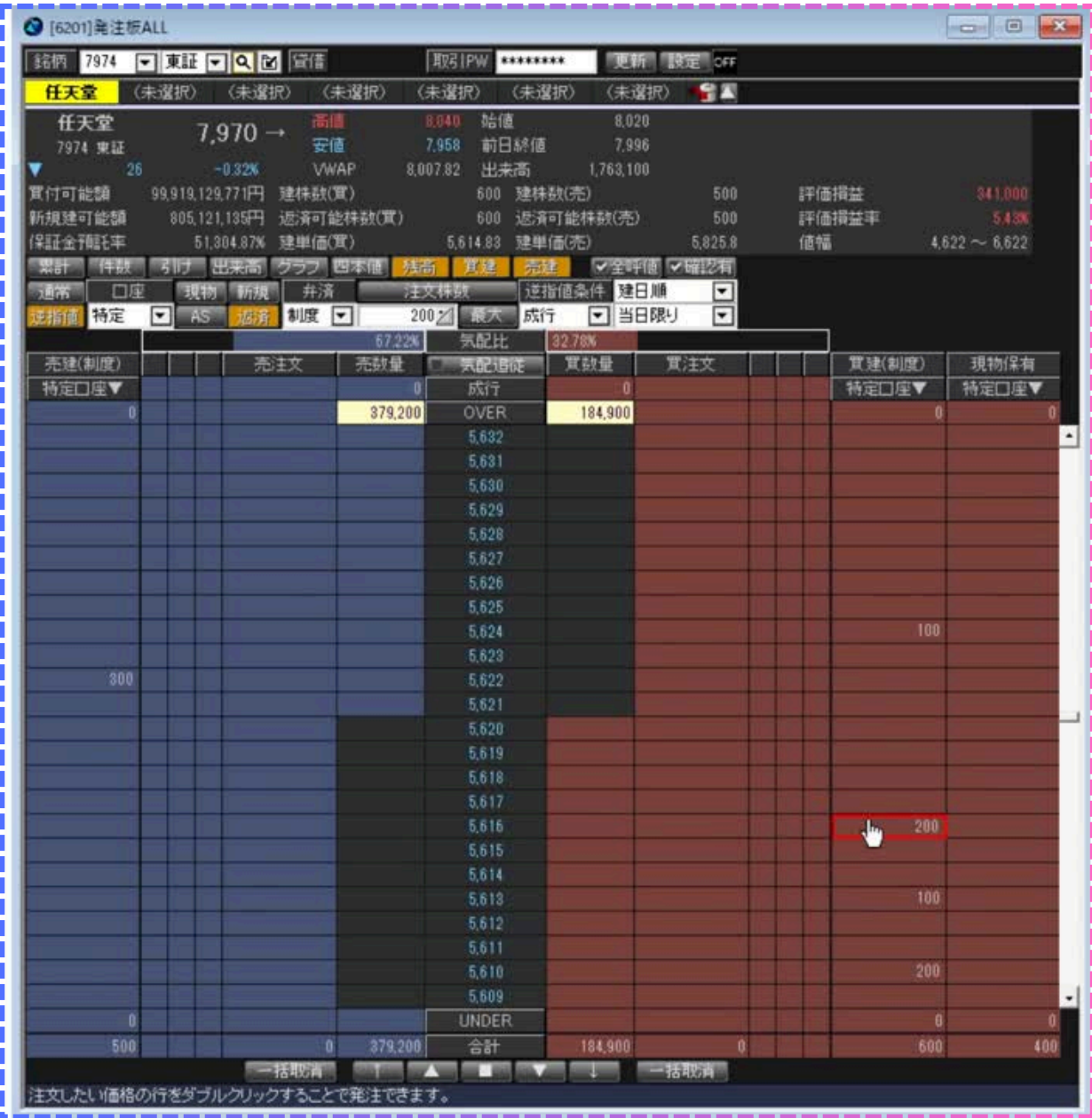

注文訂正

※取引パスワード入力は省略しています。
※発注板・ミニ板も同様の発注方法です。

訂正したい価格にドラッグ＆ドロップすることで訂正注文が可能

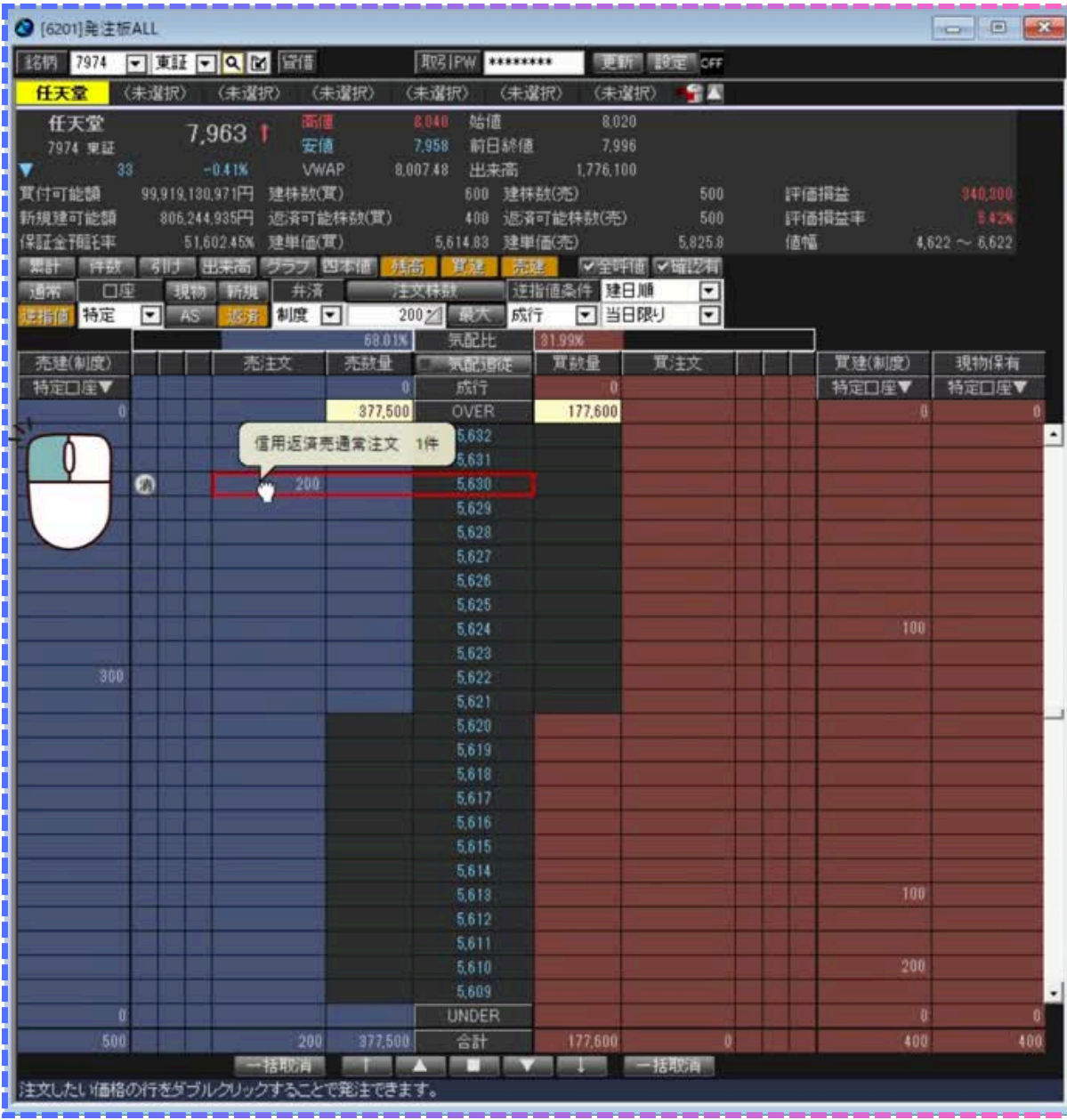

注文取消方法（動画）



※取引パスワード入力は省略しています。
※発注板・ミニ板も同様の発注方法です。

効率的な発注方法



各板画面にある「確認有」または「確認画面有」のチェックを外すことで、注文確認画面を省略して発注できます。
注文確認画面を省略し、取引パスワードの保存機能を有効にしている場合はダブルクリックのみで発注できます。

△注意事項△

素早く発注できる反面、発注操作を誤った際に確認画面が表示されずに即座に発注されてしまいますのでご注意ください。

※設定時に表示される注意画面を必ずご確認ください。

新規注文方法（動画）

返済注文方法（動画）

△注意事項△

注文確認画面の省略を行っている場合、
発注すると即時に返済注文と新規注文が発注される可能性がありますので、
注文内容や保有状況を必ずご確認ください。

株式投資等は株価等の変動により、投資元本を割り込むおそれがあります。

また、信用取引は委託保証金の約3倍までのお取引ができるため、株価等の変動により委託保証金の額を上回る損失が生じるおそれがあります。

信用取引においては、手数料は無料ですが、買方金利、貸株料、品貸料（逆日歩）、信用取引管理料（事務管理費）等の諸費用が必要です。

信用取引の委託保証金は売買代金の30%以上かつ30万円以上の額が必要です。

証券オンライントレードの取引手数料は各商品・各コースにより異なりますが、1注文ごとの手数料体系では、最低50円から最大880円までとなります。1日約定代金合計額で変わる手数料体系では、100万円以下で無料、100万円超～150万円以下で880円、150万円超～200万円以下で1,100円、200万円超～300万円以下で1,540円、以降100万円単位超過ごとに295円ずつ加算され、上限はございません。

ただし、強制決済の場合には約定代金×1.32%の手数料（最低手数料2,200円）が適用されます。（いずれも税込）
実際のお取引に際しては、契約締結前交付書面および当社ホームページ等をよくお読みになり、お取引の仕組み、ルール等を十分ご理解の上、お客様ご自身の判断と責任において行っていただきますようお願いいたします。

金融商品取引業者【関東財務局長（金商）第8号】
加入協会：日本証券業協会