

ネオトレAPI for Excel

2025年

3月7日開催

特 別 セ ミ ナ ー

ネオトレAPIを活用した勝率ベースのテクニカル分析

開催にあたっての注意事項

- ・本セミナーで表示する銘柄は説明のための例示です。
取引を推奨するものではありません。
- ・本セミナーは、当社サービス・取引ツールの操作方法を紹介したものであり、
投資手法を推奨するものではありません。
最終的な投資決定は、お客様ご自身の判断で行っていただきますよう、お願いいたします。
- ・本セミナーで使用している資料および動画の著作権は、原則として当社に帰属します。
著作権法により、当社に無断で転用、複製等することはできません。
- ・チャットの内容および送信者の名前はアーカイブ動画で公開される場合がございます。
個人情報記載しないようお願い申し上げます。

ネオトレAPI利用にあたっての注意事項

「ネオトレ API for Excel」は、Microsoft社の表計算ツール「Excel」を使ってリアルタイムにマーケット情報を取得、発注機能とVBA、マクロなどを組み合わせて自動売買ができるなど非常に利便性が高いツールである一方、高度なPCスキルを要求される場合がございます。

「ネオトレ API for Excel」には、発注機能が搭載されています。使い方を誤ると誤発注によってお客様が損害を被る可能性があります。「ネオトレ API for Excelの利用同意書」をよくお読みのうえ、発注機能をご利用ください。

お客様が作成されたExcelプログラムを確認することや外部のソフトの内容についてのご質問、「ネオトレ API for Excel」の使い方に関するご質問については対応いたしかねます。

講師紹介

名前：北山 朝也(きたやま ともや)

所属 (経歴)：

- AlpacaTech株式会社 取締役兼ソリューション事業部部長
- オルタナティブデータ推進協議会 理事
- マーケットデータ分析コミュニティ「マケデコ」主催



「マケデコ」について

2022年よりMarket APIを活用したマーケットの分析や投資をDiscord上で学習・実践できる環境を提供することを目的に活動するコミュニティ団体「マケデコ」を主催。

Discordには5,500人のメンバーが参加(2024年3月時点)。毎月セミナーを主催し、AIやマーケットの学術・ビジネス的なホットピックを扱う：

<https://www.market-api.dev/>



マケデコについて

株式分析を主に扱う投資分析コミュニティ。Discordを主体に活動し、月に1回のペースでYouTube Liveでイベントを配信。現在参加者は5,500名

<https://www.market-api.dev/>

	開催日 2024/07/25 (木) 19:00～ 【初心者歓迎】プログラミングに頼らないExcelシートと生成AIによる日本株データ分析 👤 マケデコ 様尾 他 📍 オンライン	243人
	2024/07/04 (木) 19:30～ 【マケデコ】人工知能学会 最新金融トピック勉強会 👤 マケデコ 様尾 他 📍 オンライン	322人
	2024/05/23 (木) 19:30～ 【マケデコ】OptiverコンペKaggle上位解法勉強会 👤 マケデコ 様尾 他 📍 オンライン	339人
	2024/04/25 (木) 19:30～ 【マケデコ】テンバガーはデータ分析で見つかるのか？ 👤 マケデコ 様尾 他 📍 オンライン	529人
	2024/03/28 (木) 18:30～ 【マケデコ】J-Quants API リリース1周年記念 👤 マケデコ 様尾 他 📍 オンライン	339人
	2024/02/15 (木) 19:30～ 【マケデコ】新NISA x データ分析活用スペシャル 👤 マケデコ 様尾 他 📍 オンライン	750人
	2023/10/19 (木) 19:30～ Ask me anything in マケデコ：いちもさんにいるいる先端技術を聞いちゃおう!! 👤 マケデコ 様尾 他 📍 オンライン	330人
	2023/09/21 (木) 19:30～ 【マケデコ】J-Quants APIオプションデータ活用入門セミナー 👤 マケデコ 様尾 他 📍 オンライン	337人
	2023/08/24 (木) 19:30～ 【マケデコ】最新トレード技術ABCD Forecast/Deep Portfolio勉強会 👤 マケデコ 様尾 他 📍 オンライン	635人
	2023/06/29 (木) 19:30～ 【マケデコ】マーケットAI開発におけるプロジェクトマネジメントと現場のモデル活用スペシャル 👤 マケデコ 様尾 他 📍 オンライン	386人

マケデコスクリーニングシート説明

2024年7月にリリースされたファンダメンタルベースでスクリーニングを行えるExcelシート。詳しくはマケデコの「マケデコExcelシート」で検索！

項目	できること
東証上場銘柄一覧の取得	東証上場銘柄の全リストを取得可能
東証プライム・東証のファンダメンタルデータ取得	東証プライム、東証の全銘柄の最大5年分のファンダメンタルデータを取得可能(無料プランでは2年分、12週間遅延)
個別の銘柄分析のためのファンダメンタルデータ取得	プライム、東証の指定銘柄のファンダメンタルデータを契約プランの最大の長さまで取得可能(最大はプレミアムが2008年から)
テンプレートに分析内容を記載して銘柄分析を各銘柄に適用する	特定銘柄に対してファンダメンタルデータを取得し、自分でテンプレートに設定した分析をワンクリックで実施可能
スクリーニング機能の提供	FY(Financial Year)の決算情報をベースにこれまでマケデコでも議論になったさまざまなスクリーニングの実施が可能(Q1-Q3の情報は未対応)

銘柄の分析の紹介

ファンダメンタル

企業を他の企業と比較できる形で数値化して割安・割高の判断が可能。情報の取得が容易で、スタートしやすい。

一方で、短期トレンドを分析することはできず(4半期ベース)、短期的な市場変動やニュースの影響を読めない。

テクニカル

市場心理を短期的にどのように考慮することかを分析することができ、指標化することでより客観的な数値となる。

過去のパターンに基づくためノイズの影響を受けやすく、企業の内在的な価値を考慮できない。

IR/ビジネスモデル

多くの機関投資家の戦略。企業の戦略とビジョンを把握し、企業の成長戦略や競争優位性で比較。経営者のコミュニケーションも重要。

企業が公開する情報に依存するため情報が偏る。定量化が難しい。

オルタナティブデータ

従来データでは捉えにくい情報を利用(SNS、POS、位置情報など)。リアルタイム性が高い情報が多く、IR・ビジネスモデルの隙間を埋める。

データの品質や活用方法などまだ研究領域の段階。ただし普及は進む。

スクリーニングを行う

チャートを見ながら勉強する

四季報や適時開示資料読込

最近は個人でも販売を開始したり証券会社が提供

テクニカル分析をさらに掘り下げ

テクニカル分析とは何か

株価の値動きパターンを「人間がわかりやすい数値」に変換することで短期トレンドや投資家心理の転換点を見つける

他の手法と比較して何が優れているか

- ファンダメンタル分析では扱えない短期的な動きを扱うことができる
- 数値化された各種指標(RSI、ボリンジャーバンド)で定量化することができる

逆に他の手法と比較して何が劣っているか

- 市場の短期的なノイズや一時的な変動に左右されやすく、誤ったシグナルが発生するリスクがある

ボリンジャーバンドの紹介

チャート分析で使われるテクニカル指標の一つで、
株価の値動きの分析に利用。

中心線、上部バンド、下部バンドから構成
バンドは一般的には $\pm 2\sigma$ (シグマ) という95%の確率で
株価が存在する領域を示します。

計算はボラティリティという値動きの激しさを数値化
して利用しており、値動きが激しいとバンドが広がり、
値動きが静かだとバンドが狭くなる

株価にとってある一定の急な値動きが発生した場合に
バンドにタッチすることになり、
それをシグナルとして利用できる

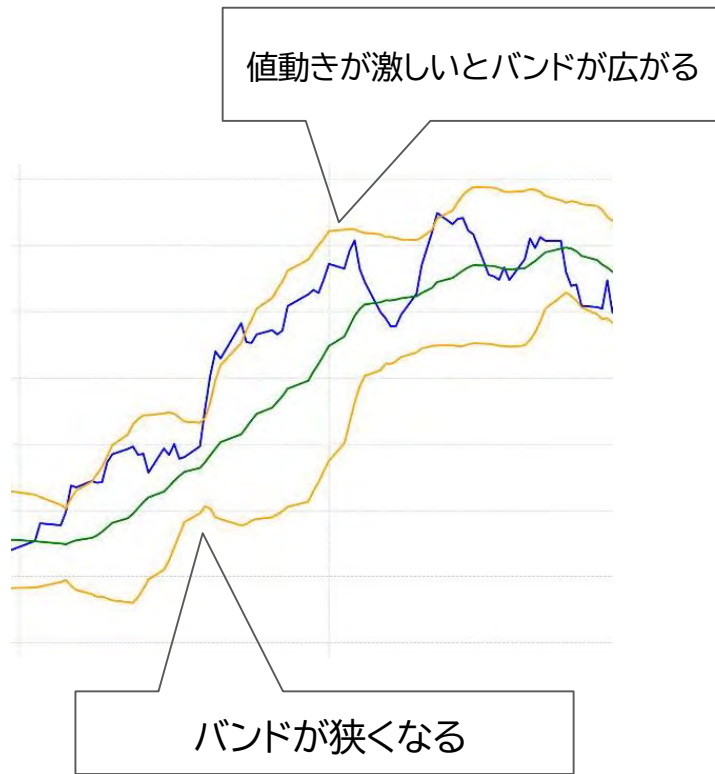

トヨタ自動車を事例に

- 以下は1年間のトヨタ自動車の株価とボリンジャーバンドを描画した図
- ボリンジャーバンドは株価が普段いるところを描画しており、はみ出たらお知らせ
- 赤破線がボリンジャーバンドの -2σ (シグマ)のラインを下回った箇所で、次の日の始値で購入した時にきちんと反発したかを検証することで勝率を数値化できる

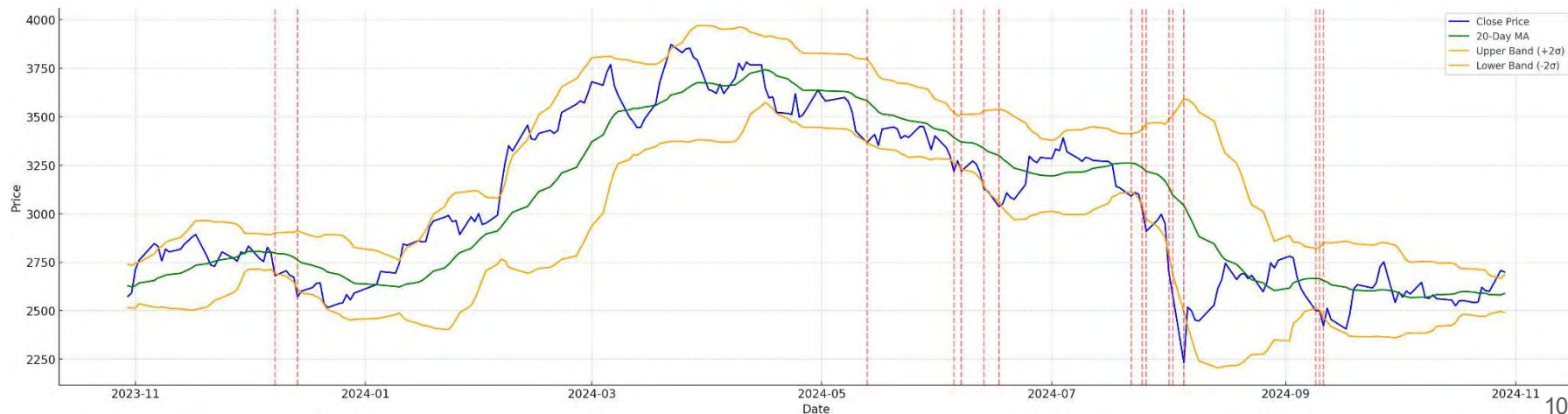

今回ご紹介するテクニカル分析手法

テクニカル分析を
過去に適用

モデルに過去5年分の
ヒストリカルデータで
テクニカル分析



勝率の
ランキングを作成

銘柄毎の勝率を比較して
勝率ランキングを作成



過去に準拠した
期待値を計算

今後の平均勝ち幅
などから期待値を計算



本日ご案内するサンプルシートの一部

右のような
ボリンジャーバンドの
バックテスト結果(直近5年間)
を提供いたします。

こちらを活用した
サンプルシートもこの後
ご紹介いたしますので、
お楽しみに！

#	銘柄コード	銘柄名	BB+2σ 勝率	BB+2σ 平均変化率	BB+2σ 勝率	BB-2σ 勝率	BB-2σ 平均変化率	BB-2σ 勝率
1	7979	松風	43.88%	-2.68%	43勝55敗	82.50%	4.19%	33勝7敗
2	2359	コア	62.32%	-2.32%	43勝26敗	81.25%	3.50%	39勝9敗
3	7550	ゼンショーホールディングス	53.41%	-3.27%	47勝41敗	79.59%	3.32%	39勝10敗
4	5344	MARUWA	44.59%	-3.04%	33勝41敗	77.27%	5.06%	34勝10敗
5	8070	東京産業	62.69%	-3.67%	42勝25敗	76.60%	2.46%	36勝11敗
6	4709	IDホールディングス	57.95%	-2.73%	51勝37敗	75.51%	3.26%	37勝12敗
7	8601	大和証券グループ本社	40.00%	-2.26%	34勝51敗	75.51%	3.50%	37勝12敗
8	4471	三洋化成工業	58.49%	-2.32%	31勝22敗	75.00%	2.55%	51勝17敗
9	6413	理想科学工業	53.95%	-4.53%	41勝35敗	74.42%	3.84%	32勝11敗
10	9434	ソフトバンク	51.14%	-1.55%	45勝43敗	74.42%	2.28%	32勝11敗
11	3774	インターネットイニシアティブ	50.00%	-3.20%	40勝40敗	74.36%	6.00%	29勝10敗
12	5357	ヨータイ	51.09%	-4.94%	47勝45敗	74.19%	3.47%	23勝8敗
13	4743	アイティフォー	48.53%	-2.91%	33勝35敗	74.07%	3.15%	40勝14敗
14	5929	三和ホールディングス	42.70%	-2.25%	38勝51敗	73.91%	2.77%	34勝12敗
15	9305	ヤマタネ	43.37%	-2.57%	36勝47敗	73.91%	3.18%	34勝12敗
16	4462	石原ケミカル	50.57%	-3.01%	44勝43敗	73.47%	4.61%	36勝13敗
17	8252	丸井グループ	56.14%	-2.76%	32勝25敗	73.44%	3.32%	47勝17敗
18	7187	ジェイリース	52.22%	-5.69%	47勝43敗	73.33%	6.26%	33勝12敗
19	8007	高島	34.38%	-2.42%	33勝63敗	72.92%	6.09%	35勝13敗
20	8051	山善	52.44%	-3.05%	43勝39敗	72.92%	3.13%	35勝13敗
21	8133	伊藤忠エネクス	60.23%	-3.20%	53勝35敗	72.73%	3.04%	24勝9敗
22	4114	日本触媒	63.16%	-2.59%	48勝28敗	72.55%	2.69%	37勝14敗
23	5541	大平洋金属	59.02%	-5.95%	36勝25敗	72.41%	4.72%	42勝16敗
24	9946	ミニストップ	50.75%	-1.40%	34勝33敗	72.34%	3.95%	34勝13敗
25	3817	SRAホールディングス	61.73%	-3.92%	50勝31敗	72.09%	3.16%	31勝12敗
26	4765	SBIグローバルアセットマネジメント	54.79%	-2.96%	40勝33敗	72.00%	3.45%	36勝14敗
27	7734	理研計器	52.22%	-4.27%	47勝43敗	72.00%	4.78%	36勝14敗
28	9948	アークス	52.11%	-2.57%	37勝34敗	72.00%	2.93%	36勝14敗
29	7984	コクヨ	51.79%	-1.91%	29勝27敗	71.93%	4.58%	41勝16敗
30	9795	ステッブ	54.17%	-2.30%	39勝33敗	71.88%	1.53%	23勝9敗

ボリンジャーバンドで
直近5年に良く反発した銘柄を統計的に確認することが可能

現値が $\pm 2\sigma$ の値を突破している場合は
過去5年で反対ポジションを持った際の勝敗と平均変化率を表示

更新日時 2025/02/28 12:35:53

TOPIX100銘柄								リアルタイム更新 エリア			ヒストリカルデータ エリア			バックテスト勝敗エリア (5営業日後成績)			
											ボリンジャーバンド (20日)			ヒストリカルデータ(5年 2024年12月末まで)			
											2025/03/03分迄			上限到達時シグナル		下限到達時シグナル	
#	銘柄コード	銘柄名	上場部	現値	前日比	時間	Tick回数	VWAP	(+2σ)	ゲージ	(-2σ)	勝敗	平均変化率	勝敗	平均変化率		
1	1925	大和ハウス	P	5022.0	86	14:19	2,664	4992.9	5046.2	0.89	4816.4						
2	1928	積水ハウス	P	3440.0	50	14:19	2,017	3424.7	3583.5	0.43	3330.2						
3	2413	エムスリー	P	1809.5	48	14:19	8,729	1805.0	2162.3	0.64	1195.6						
4	2502	アサヒ	P	1909.0	46	14:20	5,926	1902.9	1913.5	0.99	1557.9						
5	2503	キリンHD	P	2054.0	28	14:20	3,065	2042.3	2080.0	0.88	1866.2						
6	2802	味の素	P	6195.0	190	14:20	2,930	6149.4	6507.8	0.53	5839.5						
7	2914	J T	P	3799.0	49	14:19	3,955	3785.4	4035.0	0.39	3645.5						
8	3382	セブン&アイ	P	2186.5	43	14:20	26,577	2195.1	2563.1	0.03	2174.5						
9	3402	東レ	P	1010.5	15	14:20	4,142	1008.8	1110.0	0.44	932.0						
10	3407	旭化成	P	1024.5	3	14:20	2,816	1025.3	1045.9	0.61	991.6						
11	4063	信越化	P	4549.0	57	14:20	6,007	4531.5	4849.4	0.17	4485.6						
12	4188	三菱ケミG	P	771.4	10	14:20	3,264	768.5	793.9	0.49	749.7						
13	4452	花王	P	6579.0	103	14:20	1,990	6545.0	6796.9	0.70	6061.0						
14	4502	武田	P	4398.0	64	14:20	4,658	4384.2	4373.7	1.07	4025.6	25勝29敗	-1.64%				
15	4503	アステラス	P	1461.0	7	14:20	3,968	1462.3	1514.2	0.42	1421.9						
16	4507	塩野義	P	2297.0	54	14:20	4,098	2272.1	2348.0	0.81	2081.9						
17	4519	中外薬	P	7683.0	196	14:20	4,735	7679.8	8070.3	0.77	6400.1						
18	4523	エーザイ	P	4308.0	-1	14:20	2,878	4294.2	4573.2	0.26	4212.8						
19	4528	小野薬	P	1624.0	1	14:19	2,760	1623.4	1651.9	0.84	1472.9						
20	4543	テルモ	P	2714.0	51	14:20	4,095	2679.7	2929.5	0.32	2613.7						
21	4568	第一三共	P	3687.0	240	14:20	10,202	3641.8	4183.5	0.49	3204.6						
22	4578	大塚HD	P	7338.0	13	14:20	2,610	7336.6	8373.6	0.29	6916.1						
23	4661	OLC	P	3081.0	-5	14:20	7,458	3048.3	3553.5	0.26	2913.7						
24	4689	ラインヤフー	P	510.9	5	14:20	15,339	505.6	515.8	0.92	456.1						
25	4901	富士フイルム	P	3054.0	26	14:20	3,349	3049.1	3464.7	0.32	2861.8						
26	4911	資生堂	P	2731.5	16	14:20	6,236	2719.0	2833.4	0.78	2365.9						
27	5020	ENEOS	P	815.5	17	14:20	11,905	811.0	858.1	0.62	745.7						
28	5108	ブリヂストン	P	5950.0	112	14:20	3,984	5931.4	6157.2	0.76	5300.9						

ご希望の銘柄に変更可能

更新時点から過去20日を基準として $\pm 2\sigma$ の値を表示
「ゲージ」どちらの値に近づいているかを確認可能

ネオトレAPI for Excel ボリンジャーバンド バックデータ成績 3年(790本) 日足

1570	日経レバ
------	------

直近データ 2025/03/03

ステイタス アクティブ (Active)

取得日数 20日

クリア

X 営業日後	5	標準偏差 ±	2
--------	---	--------	---

勝ち 負け
全体勝敗 40勝 37敗

上水準	到達回数	50	勝ち	平均変化率	負け	平均変化率	勝率
下水準	到達回数	30	19	3.40%	29	3.05%	42%
			8	3.94%		3.82%	70%

=IF(\$C\$8="アクティブ (Active)", SNT.StockHist(TRUE, \$B\$5, "1D", 790, "日時@始値@終値@出来高"), "wait")

#	日時	始値	終値	出来高	上水準	下水準	signal	翌営業日始値	X営業日後終値	比較損益	勝ち	負け
612	2024/06/07 00:00:00	27980	28040	3544977	28930.2	27223.8						
613	2024/06/10 00:00:00	28025	28605	4424477	28955.2	27321.8						
614	2024/06/11 00:00:00	28725	28695	4760788	29005.3	27380.7						
615	2024/06/12 00:00:00	28350	28370	4050915	29007.8	27445.2						
616	2024/06/13 00:00:00	28810	28080	5078134	28983.4	27431.6						
617	2024/06/14 00:00:00	27910	28235	5080861	28982.5	27431.0						
618	2024/06/17 00:00:00	27735	27120	6788060	29007.8	27248.2	下水準	27620	28165	545	1.97%	
619	2024/06/18 00:00:00	27620	27615	4318165	28975.2	27193.3						
620	2024/06/19 00:00:00	27925	27735	3986549	28974.7	27166.3						
621	2024/06/20 00:00:00				28882.6	27176.4						
622	2024/06/21 00:00:00				28877.7	27164.3						
623	2024/06/24 00:00:00				28850.4	27168.1						
624	2024/06/25 00:00:00	28115	28710	4976773	28914.5	27141.0						
625	2024/06/26 00:00:00	28995	29420	6857436	29184.1	27026.9						
626	2024/06/27 00:00:00	28995	28910	4439944	29230.3	27156.7	上水準					
627	2024/06/28 00:00:00	29270	29250	5524933	29386.7	27144.3						
628	2024/07/01 00:00:00	29660	29310	4936186	29520.2	27094.8						
629	2024/07/02 00:00:00	29205	30030	6218824	29831.6	26959.4	上水準	30230	32350	-2120		7.01%
630	2024/07/03 00:00:00	30230	30800	5860718	30306.9	26789.1	上水準	31000	32790	-1790		5.77%
631	2024/07/04 00:00:00	31000	31340	4578929	30850.7	26567.8	上水準	31360	33410	-2050		6.54%
632	2024/07/05 00:00:00	31360	31240	4409226	31263.5	26475.0						
633	2024/07/08 00:00:00	31240	31130	3481767	31589.0	26402.0						
634	2024/07/09 00:00:00	31400	32350	6851339	32167.5	26189.0	上水準	32150	31530	620	1.93%	
635	2024/07/10 00:00:00	32150	32790	5068600	32766.6	26031.9	上水準	33580	30070	3510	10.45%	
636	2024/07/11 00:00:00	33580	33410	4979668	33415.4	25916.1						
637	2024/07/12 00:00:00	32320	31700	6182556	33630.3	26047.7						
638	2024/07/16 00:00:00	31930	31770	3636917	33728.7	26414.3						

ヒストリカルデータを表示

翌営業日の始値と設定した営業日の終値を算出
始値でエントリーして終値でクローズした時の
損益・損益率を表示

終値が標準偏差に触れていた場合に表示

サンプルシートの紹介

～日経225サンプル～

日経225構成銘柄の現値や売買代金等をリアルタイムで確認可能

1

2

3

4

5

6

7

43

44

45

46

47

48

49

50

51

52

A

B

C

D

E

F

G

H

I

J

K

L

日経225

銘柄サンプルとして2024年5月24日時点の日経225構成銘柄が登録されたシートです。セルの値は自動的に更新されます。

日経平均

39,536.25

前日比

+259.9

B列の銘柄コード4桁を変更すると、銘柄情報が切り替わります。

銘柄コード	銘柄名称	市場	現値	前日比	現値日時	始値	高値	安値	前日終値	売買高
7004	カナデビア	東証	951.0	+1.0	10:41	955.0	956.0	949.0	950.0	87,800
7011	三菱重	東証	2,437.0	+49.0	10:41	2,395.0	2485.0	2382.5	2388.0	59,623,600
7012	川重	東証	6,676.0	+374.0	10:41	6,382.0	6730.0	6324.0	6302.0	10,934,400
7013	I H I	東証	8,731.0	+241.0	10:41	8,663.0	8983.0	8569.0	8490.0	8,293,700
7186	コンコルディ	東証	905.8	-4.4	10:41	916.6	919.9	898.7	910.2	1,334,400
7201	日産自	東証	358.6	+8.5	10:41	354.3	358.7	352.3	350.1	18,394,900
7202	いすゞ	東証	2,038.5	+11.0	10:41	2,051.0	2052.0	2026.5	2027.5	503,200
7203	トヨタ	東証	2,629.0	-2.0	10:41	2,649.0	2649.5	2613.0	2631.0	7,876,000
7205	日野自	東証	422.9	+2.1	10:41	421.8	423.5	415.5	420.8	699,100
7211	三菱自	東証	395.6	+1.9	10:41	399.8	400.2	393.4	393.7	1,933,000

●
●
●

サンプルシートの紹介

～発注サンプル～

指定のセルに必要項目を入力して発注するシート。
あらかじめ発注内容を保存しておいたり、コピー＆ペーストで複製可能

	A	B	C	D	E	F	G	H	I	J	K	L	M	N	O	P	Q																							
1	信用新規建 発注サンプルシート																	Excelからサンプルに買建注文・売建注文ができるサンプルシートです。																						
2																																								
3																																								
4	8473 SBI 1570 日経レバ 7011 三菱重																																							
5	現値 4,049 14:54 現値 27,385 14:54 現値 2,345 14:54																																							
6																																								
7																																								
8	<table border="1"><thead><tr><th>売数量</th><th>気配値</th><th>買数量</th></tr></thead><tbody><tr><td>2,400</td><td>4052</td><td></td></tr><tr><td>1,500</td><td>4051</td><td></td></tr><tr><td>200</td><td>4050</td><td></td></tr><tr><td></td><td>4049</td><td>900</td></tr><tr><td></td><td>4048</td><td>1,500</td></tr><tr><td></td><td>4047</td><td>1,400</td></tr></tbody></table>																			売数量	気配値	買数量	2,400	4052		1,500	4051		200	4050			4049	900		4048	1,500		4047	1,400
売数量	気配値	買数量																																						
2,400	4052																																							
1,500	4051																																							
200	4050																																							
	4049	900																																						
	4048	1,500																																						
	4047	1,400																																						
9	<table border="1"><thead><tr><th>売数量</th><th>気配値</th><th>買数量</th></tr></thead><tbody><tr><td>1,652</td><td>27395</td><td></td></tr><tr><td>1,617</td><td>27390</td><td></td></tr><tr><td>238</td><td>27385</td><td></td></tr><tr><td></td><td>27380</td><td>2,537</td></tr><tr><td></td><td>27375</td><td>2,282</td></tr><tr><td></td><td>27370</td><td>4,756</td></tr></tbody></table>																			売数量	気配値	買数量	1,652	27395		1,617	27390		238	27385			27380	2,537		27375	2,282		27370	4,756
売数量	気配値	買数量																																						
1,652	27395																																							
1,617	27390																																							
238	27385																																							
	27380	2,537																																						
	27375	2,282																																						
	27370	4,756																																						
10	<table border="1"><thead><tr><th>売数量</th><th>気配値</th><th>買数量</th></tr></thead><tbody><tr><td>16,400</td><td>2346.5</td><td></td></tr><tr><td>17,600</td><td>2346</td><td></td></tr><tr><td>17,300</td><td>2345.5</td><td></td></tr><tr><td></td><td>2345</td><td>45,500</td></tr><tr><td></td><td>2344.5</td><td>9,700</td></tr><tr><td></td><td>2344</td><td>26,800</td></tr></tbody></table>																			売数量	気配値	買数量	16,400	2346.5		17,600	2346		17,300	2345.5			2345	45,500		2344.5	9,700		2344	26,800
売数量	気配値	買数量																																						
16,400	2346.5																																							
17,600	2346																																							
17,300	2345.5																																							
	2345	45,500																																						
	2344.5	9,700																																						
	2344	26,800																																						
11																																								
12																																								
13																																								
14																																								
15																																								
16	入力状態																																							
17	銘柄コードが不正です																																							
18																																								
19																																								
20	#	入力項目	入力値	入力値 内容説明																																				
21	1	材料API注文管理ID	1	ユーザが管理する任意の整数 (1以上100兆まで)																																				
22	2	銘柄コード		銘柄コード (取引所は東証)																																				
23	3	売買		1: 売建, 3: 買建																																				
24	4	信用区分		1: 制度信用 (6ヶ月), 2: 一般信用 (無期限)																																				
25	4	注文区分		0: 通常注文 (逆指値等は今回想定しない)																																				
26	5	注文数量		注文株数を入力																																				
27	6	注文単価区分		0: 成行, 1: 指値																																				
28	7	注文単価		指値単価を入力 成行の場合は入力不要																																				
29	8	執行条件		1: 指定なし, 3: 寄付, 4: 引付, 7: 不成																																				
30	9	注文期限区分		1: 当日限り, 2: 期間指定																																				
31	10	注文期限		期間指定の場合 先日付を八桁で入力 YYYYMMDD																																				
32	11	口座区分		0: 一般, 1: 特定																																				

その他サンプルシート

～ワークシート関数～

TOPIX100サンプル

TOPIX100										
銘柄サンプルとして2024年3月1日時点のTOPIX100構成銘柄が登録されたシートです。セルの値は自動的に更新されます。										
Ver. 1.1										
B列の銘柄コード4桁を変更すると、銘柄情報が切り替わります。										
銘柄コード	銘柄名称	市場	現値	前日比	現値日時	始値	高値	安値	前日終値	売買高
4543	テルモ	東証	3,138.0	+39.0	11:30	3,148.0	3154.0	3109.0	3099.0	670,200
4568	第一三共	東証	4,754.0	-167.0	11:30	4,925.0	4933.0	4746.0	4921.0	2,546,900
4578	大塚HD	東証	9,036.0	+94.0	11:30	8,962.0	9040.0	8930.0	8942.0	252,700
4661	O.L.C	東証	3,456.0	+15.0	11:30	3,444.0	3460.0	3420.0	3441.0	1,203,400
4689	ライオン	東証	426.9	-2.7	11:30	428.2	429.0	424.6	429.6	3,209,800

TOPIX500構成銘柄の現値や売買代金等をリアルタイムで確認

チャートサンプル



株式/為替/指数の各足種データを取得

ランキングサンプル

A	B	C	D	E	F	G	H	I	J	K
3	※ 取得順位数の値を減少させると、前回取得時の情報が残りますのでご注意ください。									この色のセル内のランキングメニュー
4	※ 自動更新にはなってありません。									
5										この色のセルに数値が入力されている
6										
7	ランキングメニュー		東証全体 値上がり率							
8	-SNT, StockRank (nd) (URL), INDR (取得項目: S857: S857b, MATCH (順位: ランキング10), 取得項目: S432: S432b, 6), 36, "ランキング順位と銘柄コード" (銘柄名が上: 上場部現在: 現在) (前日比と騰落率)									
9	銘柄コード	銘柄名称	上場地	現値	前日比	騰落率	売買代金	業種	現値時刻	
10	1	4445	リビンT	G	2,585	+515.0	24.9	1045.3	情報・通信業	2024/12/05 13:51:38
11	2	4416	トウルード	G	615	+100.0	19.4	365.7	情報・通信業	2024/12/05 10:05:31
12	3	3350	メタボラ	S	2,715	-416.0	18.1	17522.8	卸売業	2024/12/05 13:52:12
13	4	4046	大塚ソーダ	P	1,656	-237.0	16.7	3007.5	化学	2024/12/05 13:52:14
14	5	7746	岡本硝子	S	248	+33.0	15.3	10622.8	精密機器	2024/11/05 13:52:14

18種類のランキングから選択

銘柄管理サンプル

銘柄管理 サンプルシート												
東証スタンダード銘柄トップ20銘柄をサンプル銘柄として一覧管理できます。(2023年10月版)												
銘柄コード	銘柄名称	現 値	前日比	騰落率	売買代金	相場	現値日時	銘柄コード	銘柄名称	現 値	前日比	騰落率
7911	三井物産	2,361	14.1%	1.1%	1045.3	情報・通信業	2024/12/05 13:51:38	7912	セリア	2,720	14.1%	1.1%
3322	LSI	881	14.1%	1.1%	1045.3	情報・通信業	2024/12/05 13:51:38	3323	LSI	881	14.1%	1.1%
4711	日本オキナワ	14,865	14.1%	1.1%	1045.3	情報・通信業	2024/12/05 13:51:38	4712	日本オキナワ	14,865	14.1%	1.1%
4816	上村工	11,140	14.1%	1.1%	1045.3	情報・通信業	2024/12/05 13:51:38	4817	上村工	11,140	14.1%	1.1%
6324	ハーモニック	2,098	14.1%	1.1%	1045.3	情報・通信業	2024/12/05 13:51:38	6325	ハーモニック	2,098	14.1%	1.1%

指定銘柄の現値や売買代金等を取得でき、モニタリングに特化

ネオトレAPI利用申込方法

※証券総合口座を未開設の場合、先に口座開設が必要です。
(当社HP右上からお申込みいただけます。)
※ネオトレAPI利用には審査がございます。

当社への口座開設後、NEOTRADE Wへログインし、
画面上部のメニューにある「お問合せ」をクリック



件名で「ネオトレAPI申込」を選択し、利用目的をご入力後、問い合わせを送信

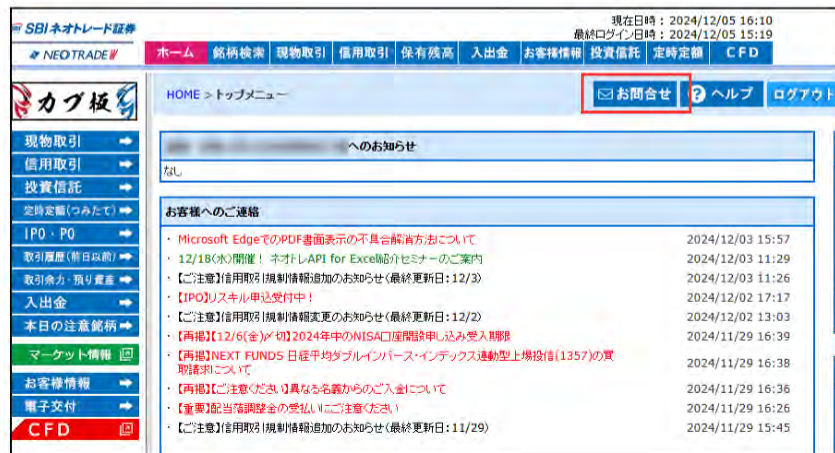

ネオトレAPI利用申込方法

弊社より利用同意書を送付



利用同意書への同意

利用同意書に必要事項を入力し、メール記載の専用フォームよりアップロードにてご提出ください。



弊社での審査



審査結果をメール送信いたします（回答は1～2営業日後）

※開設可の場合はご利用のためのアドインファイルをお送りします。

国内株式等のお取引に関するリスク及び手数料等について SBIネオトレード証券

株式投資等は株価等の変動により、投資元本を割り込むおそれがあります。

また、信用取引は委託保証金の約3倍までのお取引ができるため、株価等の変動により委託保証金の額を上回る損失が生じるおそれがあります。

信用取引においては、手数料は無料ですが、買方金利、貸株料、品貸料（逆日歩）、信用取引管理料（事務管理費）等の諸費用が必要です。

信用取引の委託保証金は売買代金の30%以上かつ30万円以上の額が必要です。

証券オンライントレードの取引手数料は各商品・各コースにより異なりますが、1注文ごとの手数料体系では、最低50円から最大880円までとなります。1日約定代金合計額で変わる手数料体系では、100万円以下で無料、100万円超～150万円以下で880円、150万円超～200万円以下で1,100円、200万円超～300万円以下で1,540円、以降100万円単位超過ごとに295円ずつ加算され、上限はございません。

ただし、強制決済の場合には約定代金×1.32%の手数料（最低手数料2,200円）が適用されます。（いずれも税込）

実際のお取引に際しては、契約締結前交付書面および当社ホームページ等をよくお読みになり、お取引の仕組み、ルール等を十分ご理解の上、お客様ご自身の判断と責任において行っていただきますようお願いいたします。

株式会社SBIネオトレード証券

金融商品取引業者【関東財務局長（金商）第8号】

加入協会：日本証券業協会