

SBIネットトレード証券

信用取引の基本

&

銘柄発掘方法

セミナー

開催にあたっての注意事項

- ・ 本セミナーで表示する銘柄は説明のための例示です。
取引を推奨するものではありません。
- ・ 本セミナーは、当社サービス・取引ツールの操作方法や取引例を紹介したものであり、
投資手法を推奨するものではありません。
最終的な投資決定は、お客様ご自身の判断で行っていただきますよう、お願いいたします。
- ・ 本セミナーで使用している資料および動画の著作権は、原則として当社に帰属します。
著作権法により、当社に無断で転用、複製等することはできません。
- ・ チャットの内容および送信者の名前はアーカイブ動画で公開される場合がございます。
個人情報情報は記載しないようお願い申し上げます。

目次

信用取引の手数料・金利

■ SBIネオトレード証券の信用取引	・・・ 4
■ 金利比較	・・・ 5

信用取引と現物取引

■ クイズ	・・・ 8
■ 現物取引と信用取引	・・・ 9
■ 信用取引のメリットと注意点	・・・ 12
■ 空売り ～つなぎ売り～	・・・ 15
■ 信用取引の最大の特徴といえば・・・	・・・ 18
■ 保証金とは？	・・・ 19
■ 信用取引では回転売買が可能！	・・・ 20
■ 現物取引利用者の信用取引例	・・・ 21

銘柄発掘・分析

■ 銘柄選択は何を基準に？？	・・・ 23
■ 銘柄選択の基本視点	・・・ 24
■ 各銘柄の情報を網羅!「マーケット情報」	・・・ 25
■ カブ板×マーケット情報（動画）	・・・ 28
■ 登録銘柄の値動きを瞬時にキャッチ！	・・・ 30

カブ板/NEOTRADER（PC）

株式チャート

■ カブ板「相対チャート」×対比比較選択	・・・ 33
■ テクニカル分析の学習には〇〇機能！	・・・ 35
■ 過去時点指定機能とは？（動画）	・・・ 36
■ 免責事項	・・・ 37

SBIネオトレード証券の信用取引



取引手数料 . . . **0 円**

制度買方金利 . . . **2.30%** 最良優遇時  **1.19%**

一般買方金利 . . . **2.75%**

貸株料 . . . **1.10%**

金利比較

	SBIネオトレード証券	松井証券	三菱UFJ eスマート証券	マネックス証券	楽天証券	SBI証券
買方金利（制度）	2.30% 最良優遇金利でさらにお得 ↓ 1.19%	3.10%	2.98%	2.80%	2.80%	2.80%
買方金利（一般）	2.75%	4.10%	2.79%	3.47%	2.80%	2.80%
貸株料（制度）	1.10%	1.15%	1.15%	1.15%	1.10%	1.10%

※比較対象範囲は、主要ネット証券5社となります。

※主要ネット証券とは、ネットでの売買を主とする証券会社の内、売買代金上位5社のSBI証券、楽天証券、マネックス証券、松井証券、三菱UFJ eスマート証券（順不同）を指します。
（2025年8月19日 当社調べ）

※各社の大口取引優遇や期間限定のキャンペーン・1日信用取引等は条件が異なる為、掲載しておりません。

※主要ネット証券5社の金利・貸株料は、2025年8月19日時点当社調べのものです。

※当社の金利・貸株料は2025年8月19日時点です。

金利比較

< 計算条件 > 120営業日にわたり、毎日100万円の建玉で日計り取引を5回行った場合

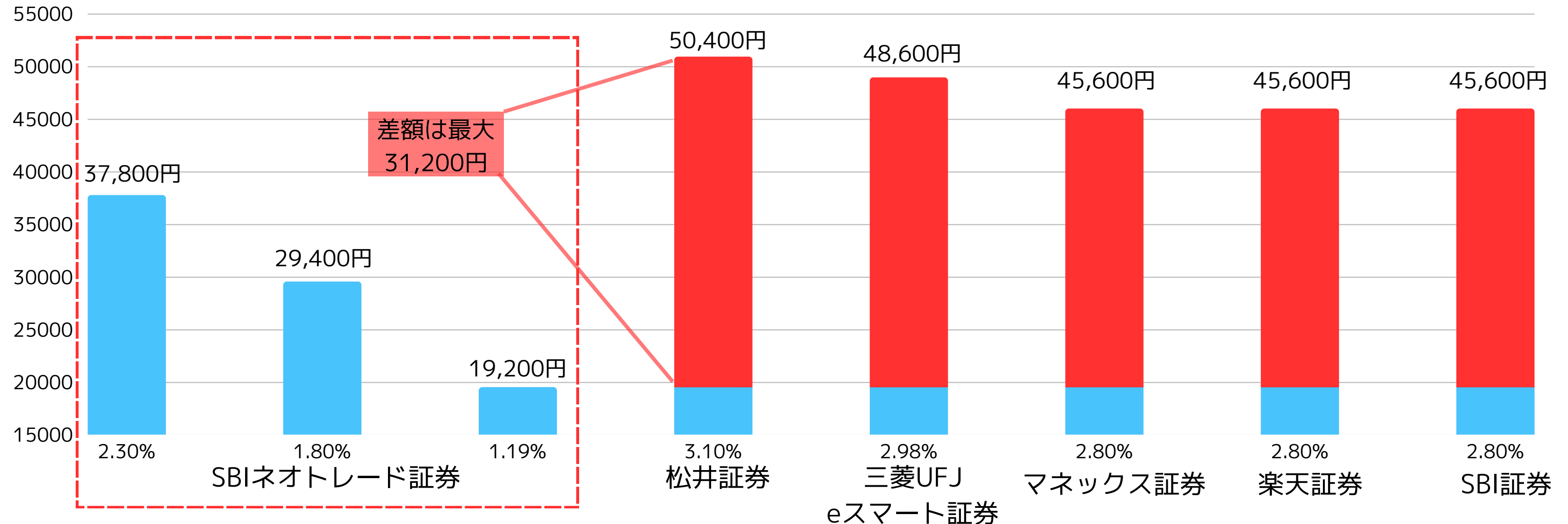

※金利計算は日計りで取引した際の金利（100万円×買方金利÷365日）の小数点以下を切り捨てた後に、計算条件である5(回)と120(日)を乗じています。）

※比較対象範囲は、主要ネット証券5社となります。

※主要ネット証券とは、ネットでの売買を主とする証券会社の内、売買代金上位5社のSBI証券、楽天証券、マネックス証券、松井証券、三菱UFJ eスマート証券（順不同）を指します。（2025年8月19日 当社調べ）

※各社の大口取引優遇や期間限定のキャンペーン・1日信用取引等は条件が異なる為、掲載しておりません。

※金利は、2025年8月19日時点当社調べのものです。

※当社の金利・貸株料は2025年8月19日時点です。



信用取引と現物取引

～クイズ～

**Q. インターネット取引の場合、
現物取引と信用取引
どちらの方が売買代金が多い？**



現物取引と信用取引

現物取引・・・自己資金での株式買付

メリット

リスクが限定的
保有に期限がない ※上場廃止は除く
配当・株主優待・議決権を得られる

デメリット

買付→売却の取引のみ
投資できる金額は、自己資金の範囲内
同日・同銘柄・同資金の取引は1往復のみ

現物取引と信用取引

信用取引 ・ ・ ・ 証券会社等から資金や株を借りて行う取引

メリット 

下落相場でも収益を狙うことができる
資金効率が良い
資金の余力がある限り同銘柄を何回転も取引可能

デメリット 

投資金以上の損失が発生する可能性
制度信用の場合、返済までの期限がある
株主の権利は得られない

信用取引のメリットと注意点

配当や優待獲得のために
現物取引をしている場合は
信用取引は必要ないのでは？

信用取引はリスクが大きい
上級者でないと難しい？

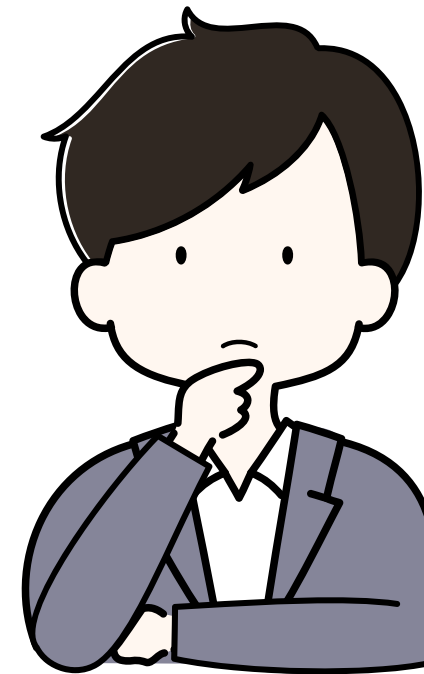

信用取引のメリットと注意点

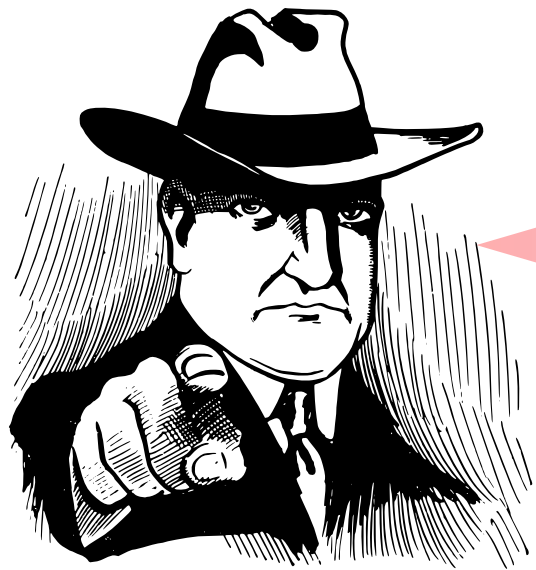

信用取引は
リスクが大きい！！



現物取引と比べてリスクがあるのは事実
ただし！！

制度上、現物取引ではできない取引を
信用取引ではできるのが信用取引の強み

インターネット取引の口座数

(2025年3月末時点)

現物取引： 4,898万口座

信用取引： 341万口座

【日本証券業協会】インターネット取引に関する調査結果（2025年3月末）より抜粋

インターネット取引の売買代金

(2024年10月から2025年3月までの6か月間)

現物取引： 221.9兆円

信用取引： 302.2兆円

信用取引のメリットと注意点

現物取引のデメリット

買付→売却の取引のみ

自己資金内の取引で、資金効率
の限界がある

同日・同銘柄・同資金の取引は
1回転のみ



信用取引

買い/売りの**両方可能**

※新規売停止等の規制は除く

30%分の保証金で取引可能

※増担保規制等の規制は除く

資金の余力がある限り**何回転**も可能

信用取引のメリットと注意点

現物取引の場合

信用取引の場合

上昇局面

10円で**買付**→20円で**売却**

○ 利益：**10円**

10円で**新規買建**→20円で**返済**

○ 利益：**10円**

下落局面

空売り（新規売り）は不可

ナンピン・損切り・保有し続ける
etc...

20円で**新規売建**→10円で**買戻し（返済）**

○ 利益：**10円**

※手数料や諸経費は含まない取引例です

空売り ～つなぎ売り～

売りから取引を始めることができる！（空売り）



POINT

利益追求だけでなく、リスク管理としても活用できる！

長期で値上がり予想だが、一時的に市場全体が値下がりしそう・・・

株主優待は長期保有の条件があるから売却はできない・・・



“つなぎ売り”で値下がりリスクを軽減！

空売り ～つなぎ売り～

🔄 つなぎ売りとは？

保有する株式に対して同一銘柄を信用取引で売り建てること



中長期は上昇予想で現物を保有しているが
決算発表で値下がりしそう・・・

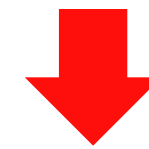

一時的な値下がりリスクを回避するために
空売り

現物の評価額は低下するが、
空売りの評価益で相殺！

※銘柄は説明のための例示です。※株価の上昇や下落を示唆するものではありません。

空売り ～つなぎ売り～



注意事項



- つなぎ売りで予想に反して株価が上昇した場合、現物株のポジションの含み益は増えてますが、信用取引の売り建ては損失となります。この状態で信用取引の反対売買を行うと損失分+諸経費の支払いが必要になります。なお、保有する現物株を引き渡して決済した場合（現渡し）には(売建値×株数)から諸経費を差引いた現金を受取ります。
- 制度信用取引で売建てた場合、借りる株に対して貸株料が発生します。金利と同様に日数に応じて発生しますが、金利と異なり市況状況によっては逆日歩（品貸料）と呼ばれる費用が追加で発生する場合があります。
- 売建玉を保有したまま権利付最終日をまたいだ場合、配当落調整金を支払う必要があります。
- すべての銘柄で信用取引の売建てができるわけではありません。

信用取引の最大の特徴といえば・・・

最大で資金の約3.3倍の取引ができる

例) 100万円分の株式を買いたい！！！！

現物取引の場合・・・100万円分の買付可能額（金銭）が必要

信用取引の場合・・・30万円分の保証金で取引可能

※銘柄の必要保証金率が30%の場合

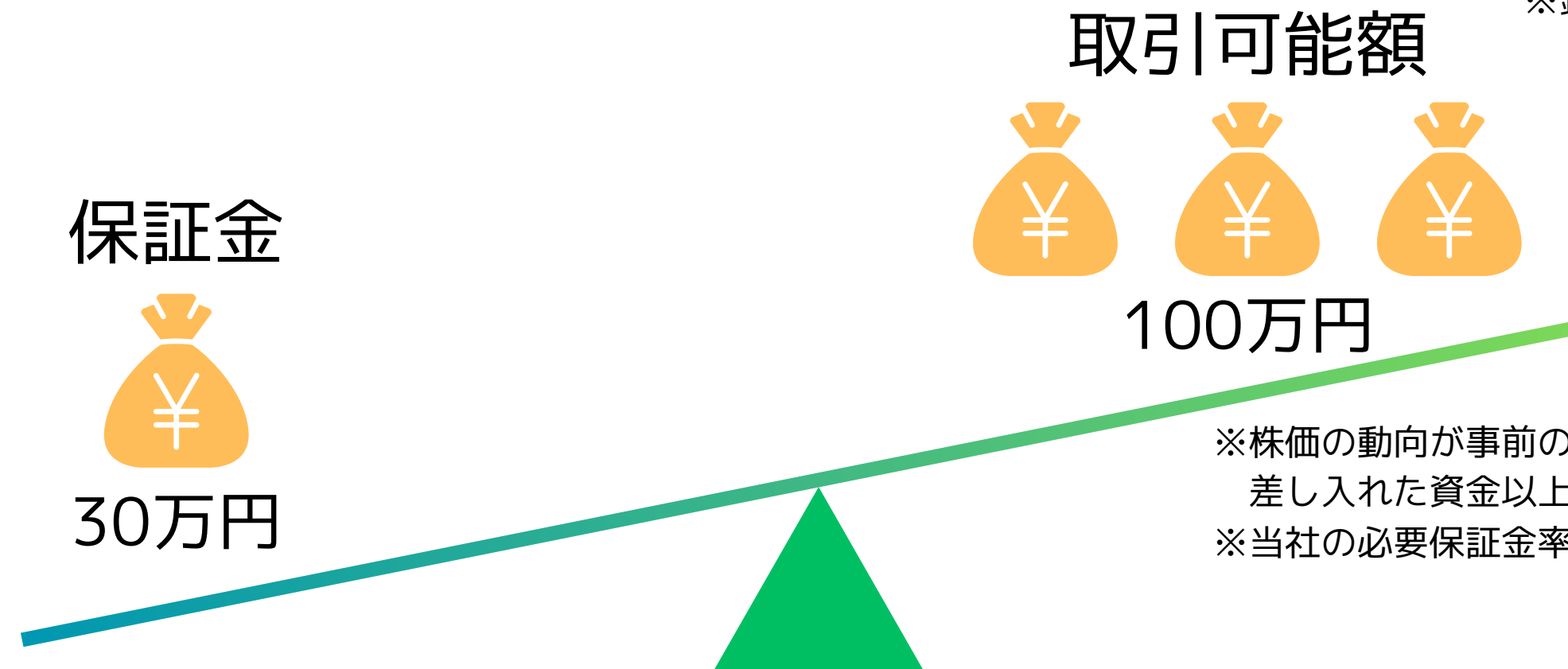

※株価の動向が事前の予想と異なった場合には、
差し入れた資金以上の損失を被る危険性がございます。
※当社の必要保証金率は30%・最低委託保証金は30万円です。

保証金とは？

信用取引で新規売買を行う際に必要となる担保金 現物株や投資信託を保証金の代わりに利用することも可能 (※)

代用有価証券

(※) 代用有価証券の掛目は原則前日終値の80%
当社で取扱のある上場株式と投資信託をご利用いただけます。
(口座区分がNISA・当社が代用不適格と認めた場合を除く)

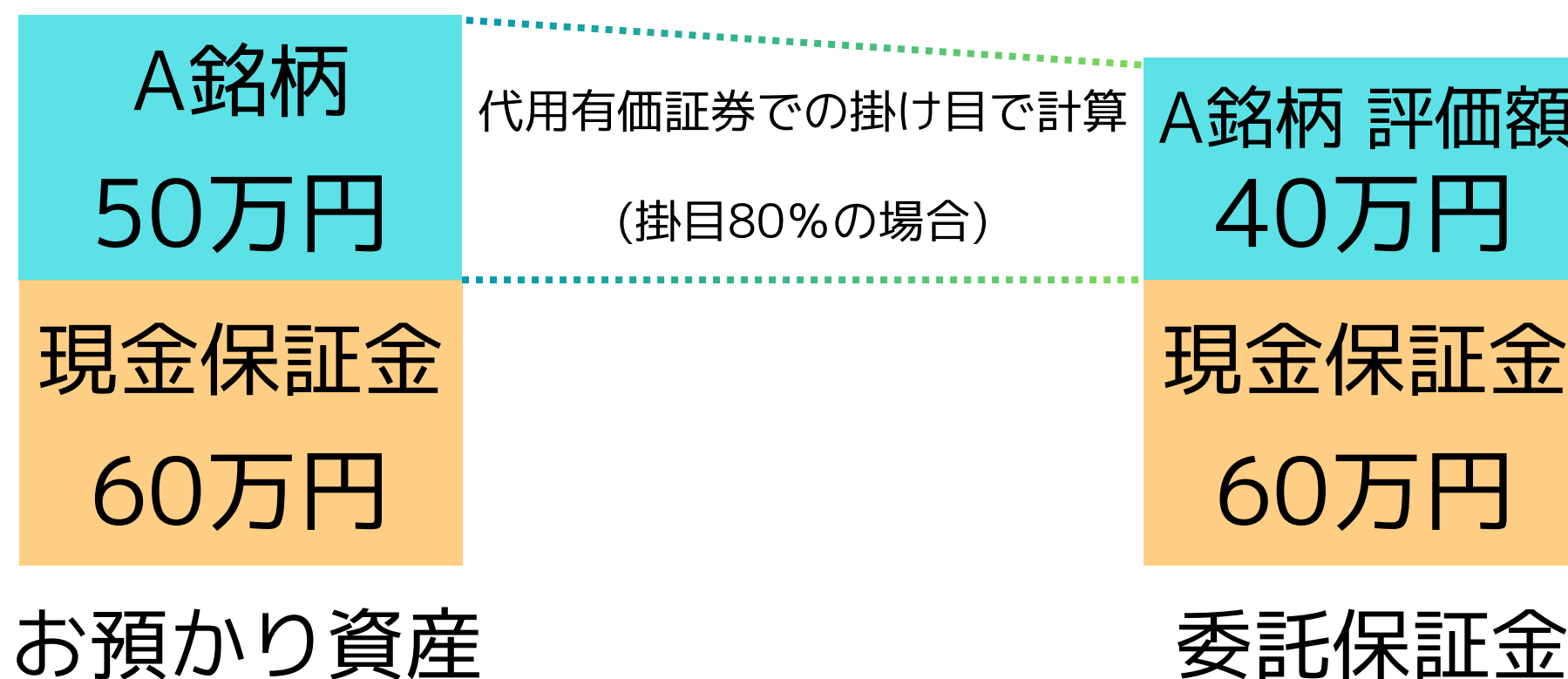

SBIネオトレード証券では建玉総額の30%以上かつ30万円以上をお預けいただく必要があります。

信用取引では回転売買が可能！

現物取引の場合・・・同日に特定の銘柄を同じ資金で売買できるのは
「買い→売り」「売り→買い」のいずれか一回転に限定

信用取引の場合・・・同じ銘柄を一日に何度も取引可能！

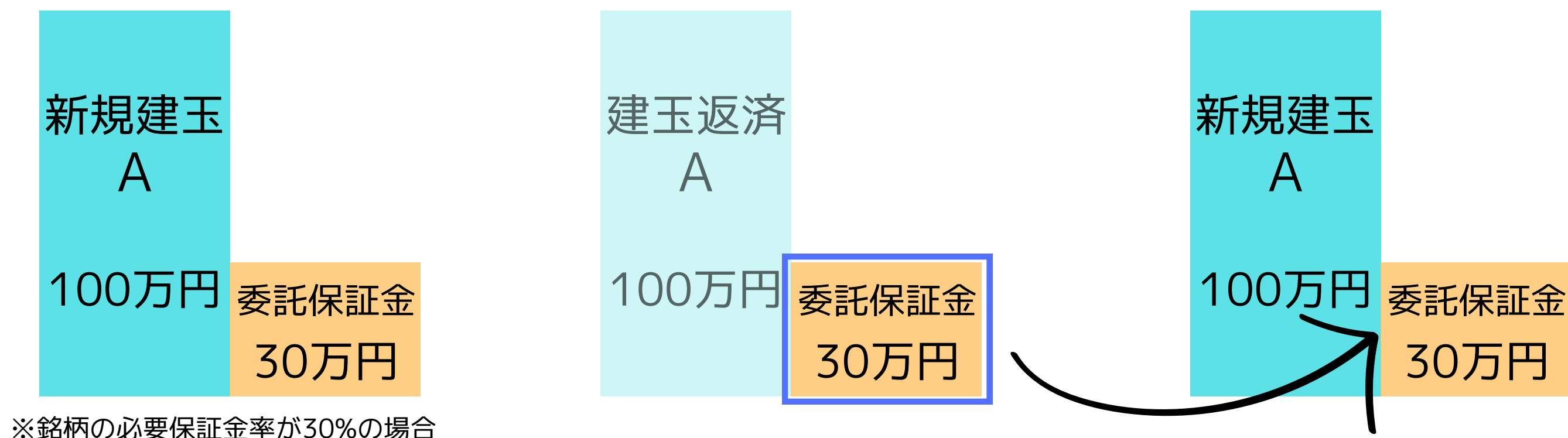

返済後、即時で新規建可能額に反映

※返済損益も即時で反映します

現物取引利用者の信用取引例

①「買いと売り」両方でリスクコントロール（戦略的な利用）

保有している現物株式の値下げリスクヘッジのために売建を検討

例：長期保有を目的とした小売業の銘柄を保有

×

一時的な値下がり想定したときに
指数ETFまたは相関性の高い銘柄を**空売り**

POINT

株主優待目的で長期保有している株式が
下落したときのリスク軽減に！

②長期保有を考えている銘柄×信用取引で金に間接投資

**例：配当利回りが高い物流業界の保有株を担保に
倒産リスクが低く、インフレに連動して
価格上昇が期待される金ETFを買い建てる**

POINT

純金の地金そのものよりも少ないコストで買建が可能！
保有資産に合わせた投資がしやすい！

例）※8/19(火)終値をもとに算出

(1540)純金投資信託 株価14,900円 売買単位1株

(314A)iシェアーズ ゴールド ETF 株価234円 売買単位10株

※当ご案内および銘柄は取引の一例です。最終的な投資判断はお客様ご自身で決定してください。

銘柄発掘・分析

銘柄選択は何を基準に??

**Q. 売買する銘柄は、
何を基準に決めていますか？**



銘柄選択の基本視点

① 業績

売上高・利益
自己資本比率（財務）
ROEやROA

② チャート (テクニカル分析)

トレンドの把握
サポート/レジスタンスライン
テクニカル指標

③ ニュース・IR

決算・業績修正などのIR
金利・為替・原材料価格の影響
政策の恩恵

④ 株価水準 (バリュエーション)

PER(株価収益率)
PBR(株価純資産倍率)
配当利回り

⑤ 成長性

今後の成長分野との関連性
ビジネスモデル

各銘柄の情報を網羅！「マーケット情報」

個別銘柄の気配状況や出来高などの株価情報だけでなく、PERやPBRなどの指標も多数搭載！
愛用者の多い「株探」・「みんなの株式」のニュースを配信し、速報性の高い情報もキャッチできます。

The screenshot displays the SBI Neotrade Securities website interface. The top navigation bar includes links for Home, Stock Search, Real-time Trading, Credit Trading, Holdings, In/Out, Customer Information, Investment Trust, and Scheduled Orders. The main content area is divided into several sections:

- カブ板 (Kabutan):** A sidebar on the left with links to Real-time Trading, Credit Trading, Investment Trust, Scheduled Orders, IPO/PO, Trading History, Order Status, In/Out, and Today's Attention.
- HOME > トップメニュー:** A central navigation bar with links for Inquiry, Help, and Logout.
- 株へのお知らせ (Notice to Shareholders):** A section containing several notices, including a notice about the SBI Neotrade Securities website and a notice about the SBI Japan 3.8x P/A 2's performance.
- お客様へのご連絡 (Contact with Customers):** A section containing several notices, including a notice about the SBI Japan 3.8x P/A 2's performance and a notice about the SBI Japan 3.8x P/A 2's performance.
- 資産サマリ (リアル時価計算) (Asset Summary (Real-time Valuation Calculation)):** A section on the right displaying various financial metrics such as Cash Balance, Stock Valuation, Investment Trust Valuation, and Bond Valuation.
- 注文・約定照会 (Order and Execution Confirmation):** A section on the right displaying order status and execution confirmation details.

The 'マーケット情報' (Market Information) link in the sidebar is highlighted with a red box, and a hand cursor is pointing to it.

各銘柄の情報を網羅！「マーケット情報」

気配や4本値などの株価基本情報を表示
Tick回数はグラフ化して視認性◎

PERやROEなどの指標に加えて、
株価水準をテクニカル指標を比べて表示

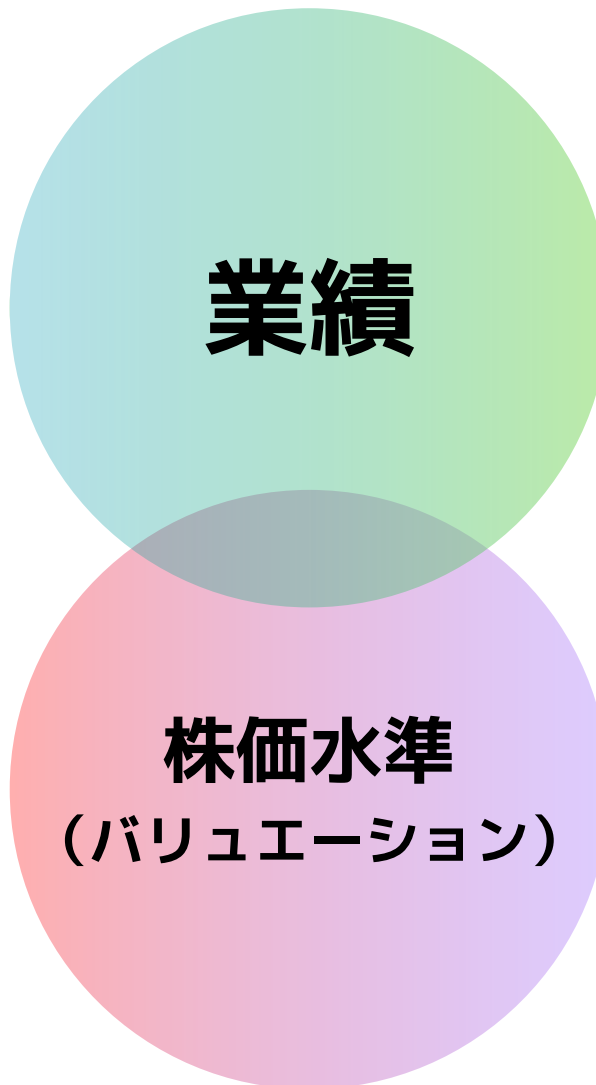
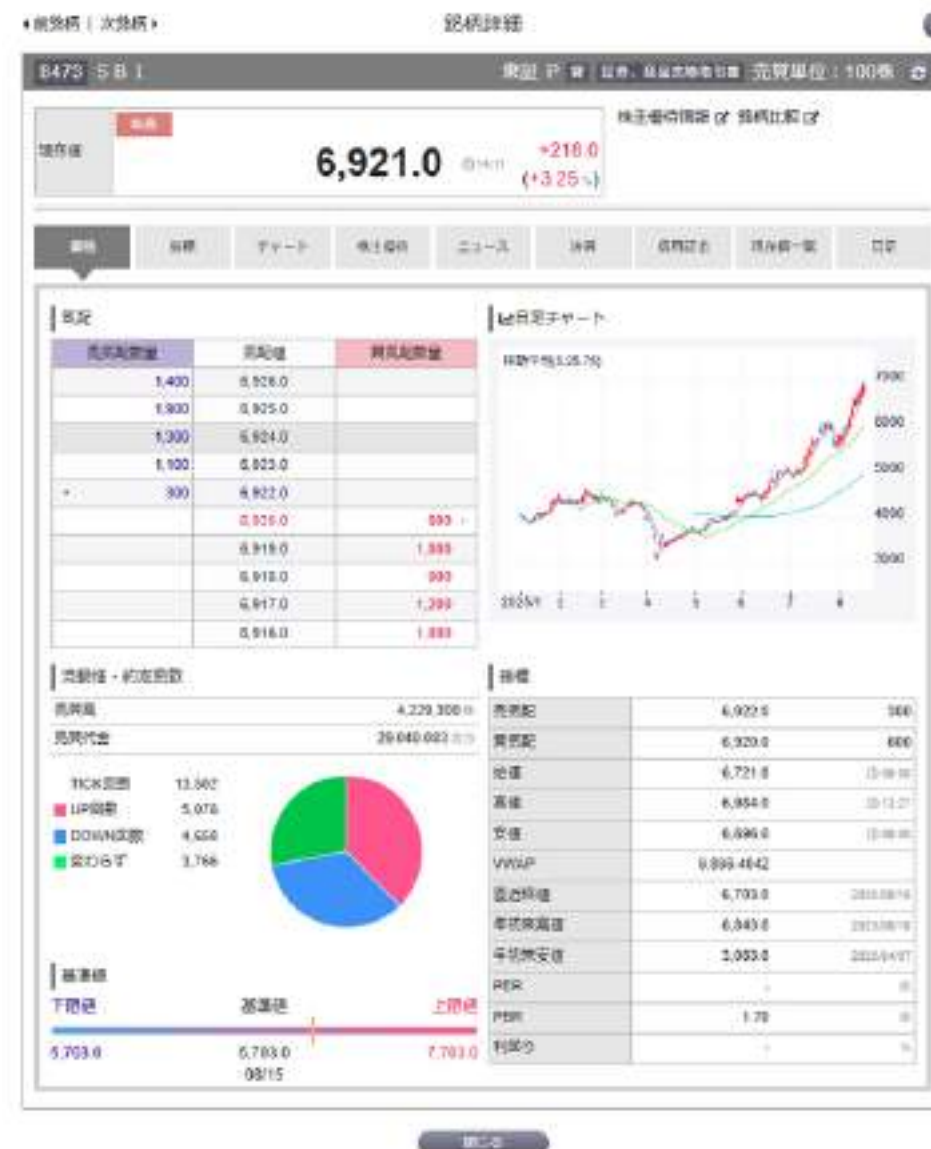

※銘柄は説明のための例示です。※株価の上昇や下落を示唆するものではありません。

各銘柄の情報を網羅！「マーケット情報」

「株探」・「みんなの株式」のニュースを配信
材料ニュースだけでなく当日の市場に関する情報も！

過去の基本的な決算情報と
通期の配当情報を表示！

銘柄詳細

8473 SBI 株価 P 株 証券、商品先物取引 売買単位：100株

現在値 6,921.0 ▲14.11 +218.0 (+3.25%) 株主優待情報 銘柄比較

価格 指標 テーマート 株主優待 ニュース 決算 信用証金 現在値一覧 日足

13時30分の市場人気ランキング... サンリオ、ソフトバンクグループ、レーザーテック (13:34) ◎ 00:18 13:34

今日の【業績】騰落ランキング - 後場寄付 【上昇トップ】 サービス業 【下落トップ】 銀行業 (12:33) ◎ 00:18 12:33

前引けの市場人気ランキング... サンリオ、ソフトバンクグループ、三菱重工業 (11:34) ◎ 00:18 11:34

今日の【業績】騰落ランキング - 前引け 【上昇トップ】 その他製品 【下落トップ】 銀行業 (11:32) ◎ 00:18 11:32

10時の市場人気ランキング... サンリオ、ソフトバンクグループ、三菱重工業 (10:03) ◎ 00:18 10:04

<寄付速報> 今日の売買銘柄をみる【約定国数】 バスト50 (8時6分現在) ◎ 00:18 08:07

今日の【業績】騰落ランキング - 寄付 【上昇トップ】 精密機械 【下落トップ】 銀行業 (09:06) ◎ 00:18 09:06

寄前【成行注文】買い越しランキング デンシャル、S B G、日経レバ (08:57) ◎ 00:18 08:57

寄前【成行注文】買い越しランキング 東証プライム 大型株 S B G、三菱重、サンリオ (08:57) ◎ 00:18 08:57

寄前【状況】<業績> 動向 【上昇トップ】 保険業 【下落トップ】 電気機器 (08:52) ◎ 00:18 08:52

寄前【成行注文】買い越しランキング 東証プライム 大型株 S B G、任天堂、三菱重 (08:36) ◎ 00:18 08:37

寄前【成行注文】買い越しランキング デンシャル、S B G、コンヴァノ (08:36) ◎ 00:18 08:36

業績

ニュース・IR

銘柄詳細

8473 SBI 株価 P 株 証券、商品先物取引 売買単位：100株

現在値 6,921.0 ▲14.11 +218.0 (+3.25%) 株主優待情報 銘柄比較

価格 指標 テーマート 株主優待 ニュース 決算 信用証金 現在値一覧 日足

決算

決算 財務 決算種別 すべて 決算種別 すべて

決算期	決算種別	期末月	連年増減	売上高 (百万円)	営業利益 (百万円)	経常利益 (百万円)	純利益 (百万円)	通期累計配当 (円)
2025/03(予)	通期	2025/03	通	-	-	-	-	-
2025/09(予)	中間	2025/09	通	-	-	-	-	-
2025/06(実)	1Q	2025/06	通	443,189	-	90,352	64,605	-
2025/03(実)	通期	2025/03	通	1,443,733	-	282,290	162,120	170.00
2024/12(実)	3Q	2024/12	通	1,013,394	-	179,378	101,157	-
2024/09(実)	中間	2024/09	通	676,030	-	76,672	44,726	-
2024/06(実)	1Q	2024/06	通	330,541	-	51,746	21,372	-
2024/03(実)	通期	2024/03	通	1,240,504	-	141,569	87,243	160.00
2023/12(実)	3Q	2023/12	通	864,715	-	100,088	59,616	-
2023/09(実)	中間	2023/09	通	574,826	-	70,241	37,088	-
2023/06(実)	1Q	2023/06	通	302,307	-	43,008	24,467	-
2023/03(実)	通期	2023/03	通	565,977	-	102,140	35,445	150.00
2022/12(実)	3Q	2022/12	通	653,875	-	49,235	8,403	-
2022/09(実)	中間	2022/09	通	448,156	-	53,293	8,050	-
2022/06(実)	1Q	2022/06	通	220,602	-	23,676	-2,420	-
2022/03(実)	通期	2022/03	通	783,618	-	412,724	366,854	150.00
2021/12(実)	3Q	2021/12	通	527,440	-	365,991	363,353	-
2021/09(実)	中間	2021/09	通	334,263	-	105,276	75,756	-
2021/06(実)	1Q	2021/06	通	137,474	-	33,029	28,958	-
2021/03(実)	通期	2021/03	通	541,145	-	140,380	81,096	120.00

※銘柄は説明のための例示です。※株価の上昇や下落を示唆するものではありません。

カブ板×マーケット情報（動画）

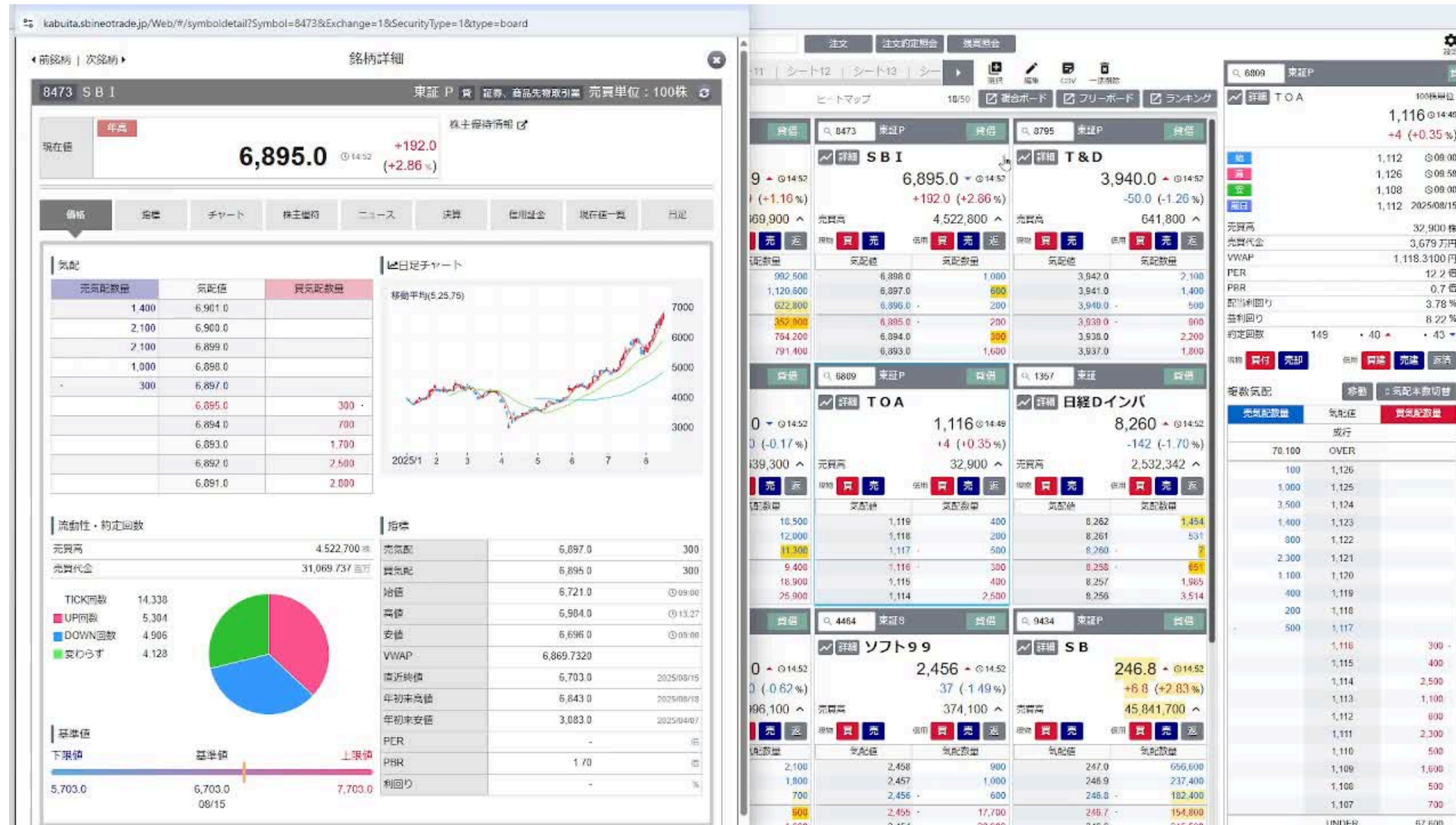

詳細

該当の銘柄情報を表示！



該当銘柄のチャートを表示！



※銘柄は説明のための例示です。※株価の上昇や下落を示唆するものではありません。

カブ板×マーケット情報（動画）

ランキング順位だけでなく、各銘柄の株価情報も表示！気になる銘柄は「詳細」でマーケット情報画面に！

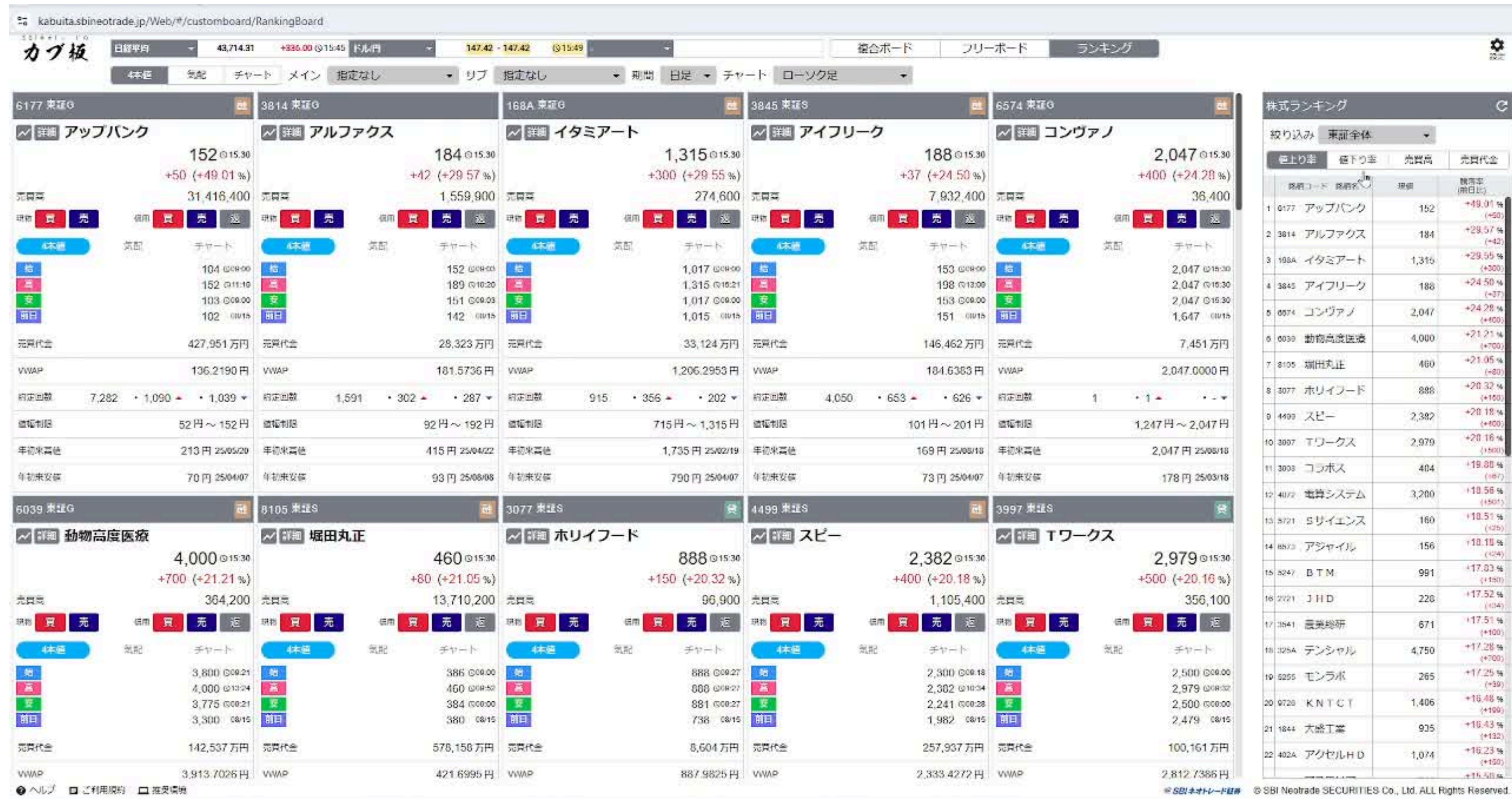

※銘柄は説明のための例示です。※株価の上昇や下落を示唆するものではありません。

登録銘柄の値動きを瞬時にキャッチ！

メニューバーの「株式情報」→「株式分析情報」→[2101]株式市況アラームで起動できます。

監視対象の銘柄を決定

POINT

登録銘柄は4グループまで選択可能！
合計200銘柄を監視対象に！

設定すると・・・

アラート条件を決定

POINT

各条件は配色設定が可能！
条件達成の視認性◎

登録銘柄の値動きを瞬時にキャッチ！

[2101]株式市況アラーム

対象銘柄設定 監視基準設定 一時停止 クリア A

最終約定時刻	コード	取引所	銘柄名	アラーム内容
14:52	7211	T	三菱自	直近5日高値更新 (現:411.2 比:5.2 出:5,240,200)
14:52	7211	T	三菱自	当日高値更新 (現:411.3 比:5.3 出:5,243,300)
14:52	7211	T	三菱自	直近5日高値更新 (現:411.3 比:5.3 出:5,243,300)
14:53	7211	T	三菱自	当日高値更新 (現:411.4 比:5.4 出:5,247,800)
14:53	7211	T	三菱自	直近5日高値更新 (現:411.4 比:5.4 出:5,247,800)
14:51	9107	T	川崎汽	当日安値更新 (現:2,219.5 比:-40.5 出:3,377,200)
14:51	9107	T	川崎汽	当日安値更新 (現:2,219 比:-41 出:3,384,800)
14:52	8309	T	三井住友ト	当日安値更新 (現:4,228 比:-71 出:1,225,900)
14:52	7211	T	三菱自	当日高値更新 (現:411 比:5 出:5,174,700)
14:52	7211	T	三菱自	直近5日高値更新 (現:411 比:5 出:5,174,700)
14:52	7211	T	三菱自	当日高値更新 (現:411.1 比:5.1 出:5,237,800)
14:52	7211	T	三菱自	直近5日高値更新 (現:411.1 比:5.1 出:5,237,800)
14:52	7211	T	三菱自	当日高値更新 (現:411.2 比:5.2 出:5,240,200)

指定した銘柄の達成した内容を
リアルタイムで表示！



POINT

画面連携機能を使用することで、
気になる銘柄のチャートをダブルクリックですぐに表示！

※銘柄は説明のための例示です。※株価の上昇や下落を示唆するものではありません。

カブ板/NEOTRADER (PC) 株式チャート

カブ板「相対チャート」×対比比較選択

相対チャート：指定した期間から、現在まで何%株価が変動したかを表示したチャート

左上の「相対」
をクリック



対比銘柄選択：表示している銘柄に加えて、比較対象のチャートを表示する機能

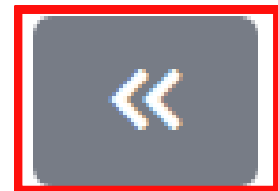

比較するチャートを選択できます。
お気に入り登録銘柄や日経等の指数を
選択可能！



※銘柄は説明のための例示です。※株価の上昇や下落を示唆するものではありません。

カブ板「相対チャート」×対比比較選択

株価の推移では確認しにくい「株価変動率」を他銘柄と比較しながら確認可能！

(動画)



※銘柄は説明のための例示です。※株価の上昇や下落を示唆するものではありません。

テクニカル分析の学習には〇〇機能！

過去のチャートから株価を分析したい！
テクニカル分析を勉強したい！

自身の取引スタイルで
過去にさかのぼって取引した際に、
どのくらいの損益になるか知りたい

NEOTRADER（PCダウンロード版）の
「過去時点指定」機能
でテクニカル分析を学ぼう！！

過去時点指定機能とは？（動画）

過去時点指定を使うと、

指定した時点が最新のローソク足になるように描写が可能です。

その後、ローソク足を1本ずつ自身で表示させることができる為、テクニカル分析の練習等に役立ちます。

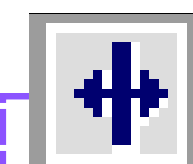

ボタンクリック後に
チャートの遡りたい時点をクリックすると
その時点が最新の足に切り替わります。

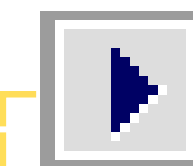

クリック毎に
ローソク足を1本ずつ表示します。

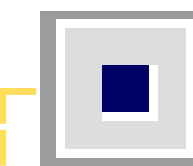

過去時点指定を終了し
元のチャートを描画します。

※銘柄は説明のための例示です。※株価の上昇や下落を示唆するものではありません。

株式投資等は株価等の変動により、投資元本を割り込むおそれがあります。

また、信用取引は委託保証金の約3倍までのお取引ができるため、株価等の変動により委託保証金の額を上回る損失が生じるおそれがあります。

信用取引においては、手数料は無料ですが、買方金利、貸株料、品貸料（逆日歩）、信用取引管理料（事務管理費）等の諸費用が必要です。

信用取引の委託保証金は売買代金の30%以上かつ30万円以上の額が必要です。

証券オンライントレードの取引手数料は各商品・各コースにより異なりますが、1注文ごとの手数料体系では、最低50円から最大880円までとなります。1日約定代金合計額で変わる手数料体系では、100万円以下で無料、100万円超～150万円以下で880円、150万円超～200万円以下で1,100円、200万円超～300万円以下で1,540円、以降100万円単位超過ごとに295円ずつ加算され、上限はございません。

ただし、強制決済の場合には約定代金×1.32%の手数料（最低手数料2,200円）が適用されます。（いずれも税込）

実際のお取引に際しては、契約締結前交付書面および当社ホームページ等をよくお読みになり、お取引の仕組み、ルール等を十分ご理解の上、お客様ご自身の判断と責任において行っていただきますようお願いいたします。

金融商品取引業者【関東財務局長（金商）第8号】

加入協会： 日本証券業協会