

SBIネットレード証券

2025年相場振り返り

&

信用取引活用

セミナー

こんな取引ができていれば
利益獲得リスク管理できた!?

開催にあたっての注意事項

- ・ 本セミナーで表示する銘柄は説明のための例示です。
取引を推奨するものではありません。
- ・ 本セミナーは、当社サービス・取引ツールの操作方法や取引例を紹介したものであり、
投資手法を推奨するものではありません。
最終的な投資決定は、お客様ご自身の判断で行っていただきますよう、お願いいたします。
- ・ 本セミナーで使用している資料および動画の著作権は、原則として当社に帰属します。
著作権法により、当社に無断で転用、複製等することはできません。
- ・ チャットの内容および送信者の名前はアーカイブ動画で公開される場合がございます。
個人情報情報は記載しないようお願い申し上げます。

目次

2025年の振り返り

■ <u>～ご質問～</u>	．．． 5
■ <u>日経平均株価 チャート・基本情報</u>	．．． 6
■ <u>東証市場 売買状況</u>	．．． 7
■ <u>2025年 トピックス</u>	．．． 8
■ <u>2025年 相場振り返り 1~3月</u>	．．． 9
■ <u>2025年 相場振り返り 4~6月</u>	．．． 12
■ <u>2025年 相場振り返り 7~9月</u>	．．． 15
■ <u>2025年 相場振り返り 9~12月</u>	．．． 18
■ <u>東証33業種 騰落率ランキングTOP3</u>	．．． 21
■ <u>各銘柄の情報を網羅！「マーケット情報」</u>	．．． 22
■ <u>業種ごとの騰落率確認方法（動画）</u>	．．． 25
■ <u>お好みの条件で検索！スクリーニング機能</u>	．．． 26

各場面での信用取引 活用方法

■ <u>3月末~4月7日の下落時 ~ヘッジ売り~</u>	．．． 28
■ <u>4月10日~上昇 現物と担保に分割エントリー</u>	．．． 30

SBIネオトレード証券の信用取引

■ <u>SBIネオトレード証券の信用取引</u>	．．． 34
■ <u>金利比較</u>	．．． 35
■ <u>免責</u>	．．． 38



2025年の振り返り

～ご質問～

Q. 2025年のお取引成績はいかがでしたか？



1. かなり良かった
2. ある程度よかった
3. まずまずだった
4. 悪かった

日経平均株価 チャート・基本情報

PCダウンロード版NEOTRADER [5110]指数チャート 日経平均株価 日足



高値 52,636.87円 (2025/11/4) ※過去最高値 **安値** 30,792.74円 (2025/4/7)

2024/12/30 から2025/11/28までの騰落率 **+25.97%** ※終値ベース・小数点第3位は四捨五入
(39,894.54円) (50,253.91円)

売買状況

2025年10月

売買代金は**18兆680億円**

を記録！

(2020年以降過去最高)



日経平均株価

2025年10月27日

5万円突破 & 約34年ぶりの最高値更新

2025年11月4日

過去最高値(52,636.87円)を記録

短期の一時的な上昇ではなく、出来高を伴った上昇トレンド

今年はどうなニュース・事象が株式市場に影響を与えた・・・？

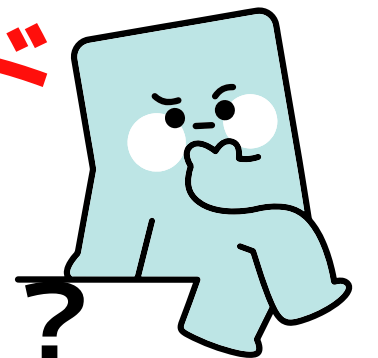

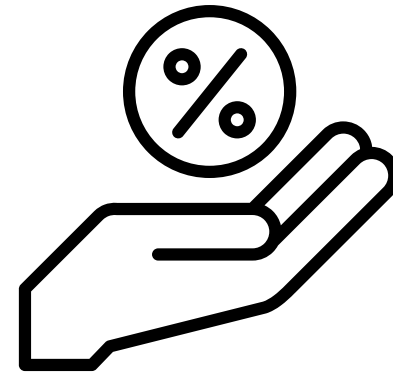

2025年1月

日銀政策金利が**0.5%**に引き上げ

※2024年7月以来半年ぶり



2025年4月

トランプ米政権による相互関税発表

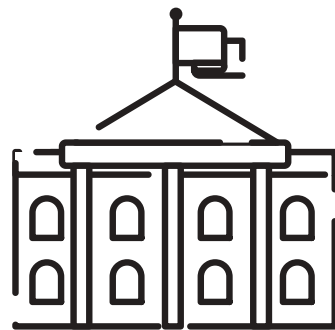

2025年10月

高市新政権の発足

2025年 相場振り返り 1~3月

2025年1月~3月 日経平均株価

※当ご案内は株価の上昇や下落を示唆するものではありません。

騰落率 -10.72% ※2024/12/30と2025/3/31の終値で計算・小数点第3位は四捨五入



PCダウンロード版NEOTRADER [5110]指数チャート 日経平均株価 日足

2025年 相場振り返り 1~3月

2025年1月~3月 日経平均株価

※銘柄は説明のための例示です。※株価の上昇や下落を示唆するものではありません。
※ご案内は株価の上昇や下落を示唆するものではありません。



1月

10日

(9983)ファーストリテイリングの連結決算で中国事業が不振だったことにより急落

日経平均への寄与度：-301.85 1社で日経平均**300円超**押し下げ

14日

トランプ米政権が13日にAI向け先端半導体の輸出規制見直し案を発表

(6857)アドバンテストや(8035)東京エレクトロンなどの半導体関連が軒並み急落

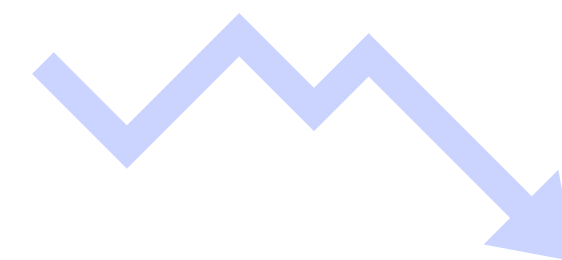

2月

3日

トランプ米大統領がカナダとメキシコからの輸入品に25%の関税、中国には10%の関税を課す大統領令に署名

関税による業績への影響が大きいとみられる自動車株が下落

28日

トランプ米大統領が中国にさらに10%の追加関税（合計20%）を表明し警戒感が高まる

前日の米株式市場で(NVDA)エヌビディアの決算発表があり下落

国内の半導体関連も値がさ株の(6857)アドバンテストをはじめ続落

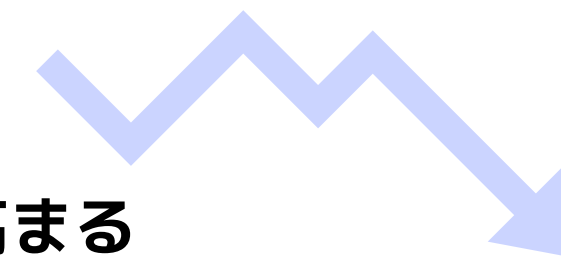

2025年 相場振り返り 1~3月

2025年1月~3月 日経平均株価

※当ご案内は株価の上昇や下落を示唆するものではありません。



3月

27~31日

米国の経済指標の悪化により、景気の後退とインフレが同時に起きる「スタグフレーション」への懸念
トランプ米大統領が米国製以外の自動車に25%の関税を課すと表明
31日には、日経平均株価の構成銘柄225銘柄のうち**224銘柄が下落した**

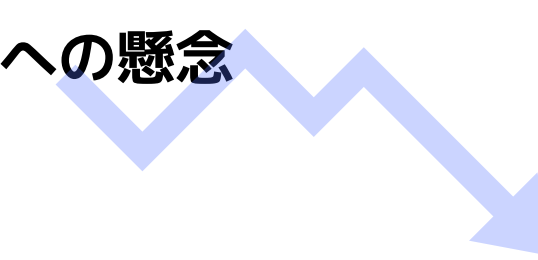

1~3月まとめ ※騰落率は2024/12/30と2025/3/31の終値で計算・小数点第3位は四捨五入

日経平均株価の騰落率は**-10.72%**

トランプ米政権の関税に加えて、値がさ株と、米国株の決算による外需株の下落が日経平均の押し下げに影響
特に半導体株と自動車株の下落が顕著だった

【市場ごとの騰落率】

東証プライム指数：**-4.53%** 東証スタンダード指数：**+0.05%** 東証グロース指数：**+1.47%**

【内需株と外需株の騰落率】※日経平均内需株50指数・日経平均外需株50指数を参照

内需株：**+1.04%** 外需株：**-9.49%**

相対的に内需関連が多い、新興市場が選好された

2025年 相場振り返り 4~6月

2025年4月~6月 日経平均株価

※当ご案内は株価の上昇や下落を示唆するものではありません。

騰落率 **+13.67%** ※2025/3/31と2025/6/30の終値で計算・小数点第3位は四捨五入

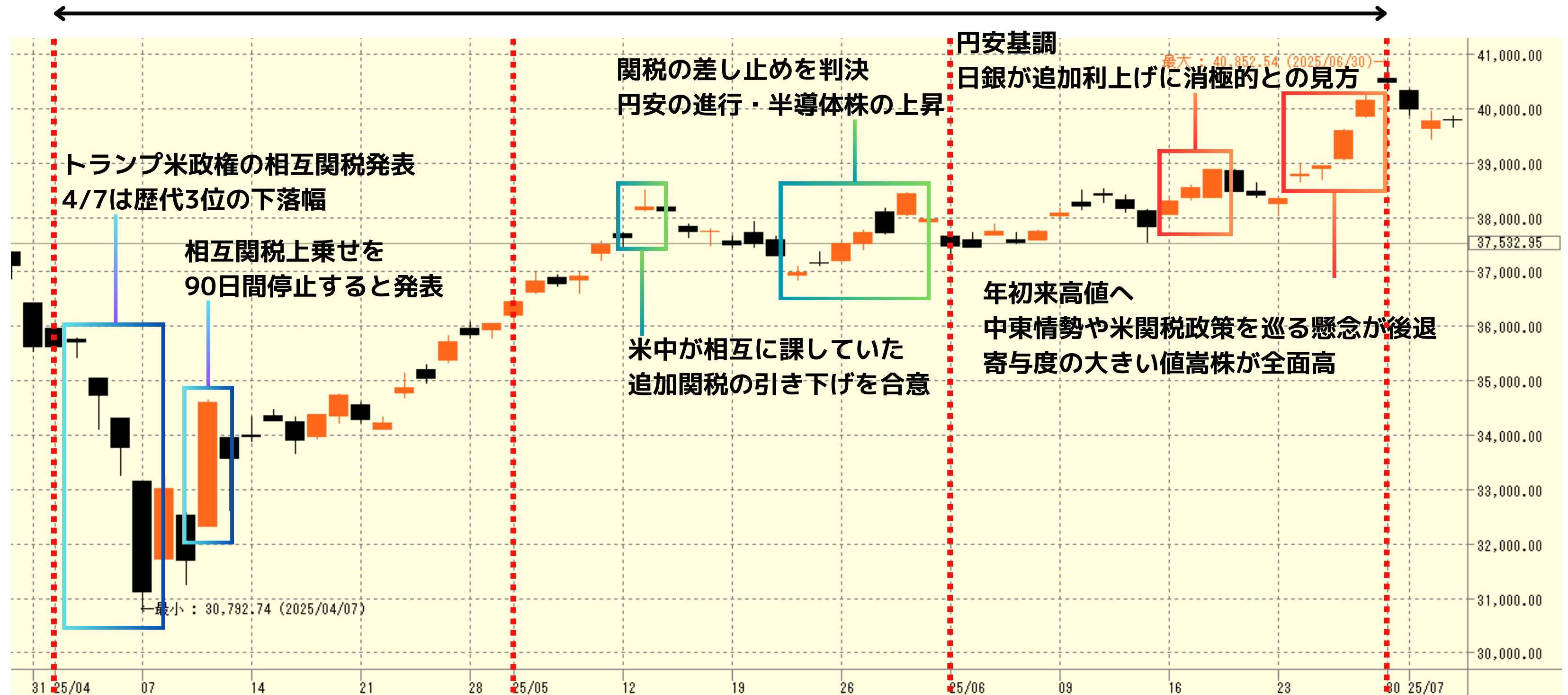

PCダウンロード版NEOTRADER [5110]指数チャート 日経平均株価 日足

2025年 相場振り返り 4~6月

2025年4月~6月 日経平均株価



4月

2~7日

トランプ米政権の相互関税発表

自動車への追加関税も発動され、日本などにとって厳しい内容だったとの受け止め方が優勢

貿易戦争の激化による世界的な景気後退リスクの高まりを背景に7日には歴代3位の1日の下落幅（**-2,644円**）を記録

日経平均は構成する**225銘柄すべてが下落**。東証プライム市場では構成銘柄の約99%の銘柄が下落

10日

相互関税の上乗せ部分を日本を含む一部の国・地域に90日間の一時停止を許可すると発表

個別銘柄の売買代金**上位100銘柄は全銘柄が上昇** 1日の上昇幅（**+2,894円**）は歴代2位を記録



5月

12日に米中両政府が相互に課していた関税の引き下げで合意し、国の貿易交渉の進展期待から13日に約2カ月半ぶりの高値へ
トランプ政権の関税の大部分を違法とし差し止めを命じた米国際貿易裁判所の判決や、

円安の進行に加えて(NVDA)エヌビディアの好決算をうけた半導体関連株の上昇も追い風となり29日には月内の高値をつけた

※当ご案内は株価の上昇や下落を示唆するものではありません。

2025年 相場振り返り 4~6月

2025年4月~6月 日経平均株価

※当ご案内は株価の上昇や下落を示唆するものではありません。



6月

日銀は6月16日~17日に開催された金融政策決定会合において、政策金利の据え置きを決定
米金利は複数の米連邦準備理事会（FRB）高官による発言を受け、利下げ観測が強まり株高につながった
日経平均株価は**1年3カ月ぶりに4万円台を回復**
生成AI（人工知能）半導体の需要拡大期待を背景に米国でハイテク株が買われ、東京市場でも半導体関連銘柄が上昇をけん引



4~6月まとめ ※騰落率は2025/3/31と2025/6/30の終値で計算・小数点第3位は四捨五入

日経平均株価の騰落率は**+13.67%**

4月の相互関税発表は厳しい内容との見方が広がり下落したものの、
相互関税の上乗せ部分を90日間一時停止する発表や半導体株の上昇が日経平均の引き上げに寄与した

【市場ごとの騰落率】

東証プライム指数：**+7.29%** 東証スタンダード指数：**+8.80%** 東証グロース指数：**+15.01%**

【内需株と外需株の騰落率】※日経平均内需株50指数・日経平均外需株50指数を参照

内需株：**+5.56%** 外需株：**+5.47%**

内需株・外需株にかかわらず上昇。相互関税の停止が外需の上昇につながった可能性
とはいえ7月からの相互関税や米国経済のリスク管理として内需のディフェンシブ株にシフトした可能性も

2025年 相場振り返り 7~9月

2025年7月~9月 日経平均株価

騰落率 +10.98% ※2025/6/30と2025/9/30の終値で計算



日米関税交渉の不透明感や参議院議員選挙を控え、主要企業の決算発表を前にもみ合い

PCダウンロード版NEOTRADER [5110]指数チャート 日経平均株価 日足

※銘柄は説明のための例示です。※株価の上昇や下落を示唆するものではありません。

※当ご案内は株価の上昇や下落を示唆するものではありません。

2025年 相場振り返り 7~9月

2025年7月~9月 日経平均株価

※銘柄は説明のための例示です。※株価の上昇や下落を示唆するものではありません。
※当ご案内は株価の上昇や下落を示唆するものではありません。



7月

中旬までは日米の関税交渉が不透明・参議院選挙・主要企業の1Q決算発表を控えて39,000円後半でもみ合い
23日には寄り付き前にトランプ米大統領がSNSで日本との関税を15%で合意と発表
日経平均構成銘柄は**212銘柄が値上がり** 東証プライム市場は**全業種指数が上昇**



8月

赤澤経済再生担当大臣が、
相互関税を巡ってアメリカが大統領令を修正する方針などと明らかにし、関税政策への不透明感が緩和
企業の4-6月決算が底堅かったことも値上がりの一因になった可能性
例)(9984) ソフトバンク 全セグメント増収でファイナンス事業は営業利益が**倍増**

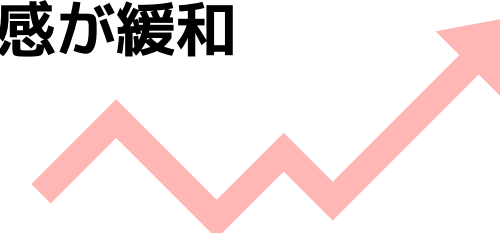

9月

4日に、トランプ米大統領が日本から輸入する自動車などに対する関税引き下げに関する大統領令に署名
外需銘柄が多い日経平均にとっては追い風になった可能性

9月の指数騰落率として、日経平均は**+5.18%**・TOPIXは**+2.03%**

日経平均の上昇率が高かったのは、米連邦準備理事会（FRB）が利下げ再開を決めた影響で米株相場が上昇し、
半導体株の値がさ株も連動して上昇したことが要因の一つ

9月の半導体株騰落率 例) (6857)アドバンテスト **+25.48%** / (6920)レーザーテック **+29.70%** / (8035)東京エレクトロン **+ 28.26%**



2025年7月~9月 日経平均株価

7~9月まとめ

日経平均株価の騰落率は**+10.98%**※2025/6/30と2025/9/30の終値で計算・小数点第3位は四捨五入

自民党総裁選を控えるなか、7月~9月連続で上昇し、年初来高値を毎月更新

上昇の背景・ポイントは

① 関税問題の不透明感が後退 ②各企業の底堅い4-6月決算 ③ハイテク株・半導体株の上昇

【市場ごとの騰落率】

東証プライム指数：**+10.03%** 東証スタンダード指数：**+7.46%** 東証グロース指数：**+0.87%**

【内需株と外需株の騰落率】※日経平均内需株50指数・日経平均外需株50指数を参照

内需株：**+13.64%** 外需株：**+11.84%**

1月~3月とは様変わりし、小型株よりも大型株の方が上昇が大きく、内需株・外需株に係わらず全体的に上昇

米ドル円は約5.1円ほど円安方向に振れたのも外需株の上昇要因の一つ

9月19日には、東証プライムの売買代金が8兆7,515億円で2022年4月の市場区分の変更後としては最大

※当ご案内は株価の上昇や下落を示唆するものではありません。

2025年 相場振り返り 10~12月

2025年10月~12月5日 日経平均株価

※業種は説明のための例示です。※株価の上昇や下落を示唆するものではありません。

10/30 東京証券取引所第1部からの記録も含め、
1日の売買代金が過去最大に



月間で7,478円（約17%）上昇し、
過去最大の上げ幅を記録

PCダウンロード版NEOTRADER [5110]指数チャート 日経平均株価 日足

※当ご案内は株価の上昇や下落を示唆するものではありません。

2025年 相場振り返り 10~12月

2025年10月~12月 5日 日経平均株価

10月

4日に高市早苗新総裁が選出され、経済政策に期待した「高市トレード」が加速
新総理の選出が確実視され、上げ足が加速
S&P500構成企業の約4分の1が決算発表を行い、約85%がウォール街の予想を上回ったことも後押しに
10/30は**過去最高の売買代金**を記録 月間の上昇幅（7,478円）も同様に**過去最高**



11月 ※騰落率は小数点第3位四捨五入

4日には**過去最高値（52,636.87円）**を記録したが、8か月ぶりに月足は陰線に
10月の新総裁・首相選出や米企業の好決算等を背景とした上昇への過熱感への警戒や
日中関係悪化が投資家心理を冷やし、売りが先行
11月はTOPIXは1.4%・東証プライム指数は1.41%上昇していることから、日経平均の下落は値がさ株の下落が大きく影響
例) (9984)ソフトバンクは9月-10月で62.05%上昇したが、11月は月間で36.03%下落

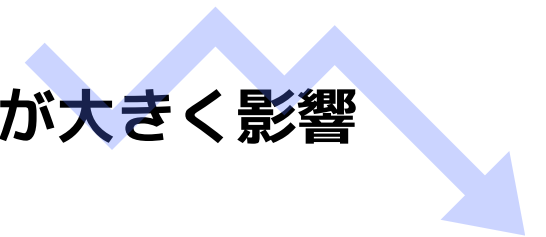

※当ご案内は株価の上昇や下落を示唆するものではありません。

2025年 相場振り返り 10~12月

2025年10月~12月5日 日経平均株価

10~12月まとめ ※騰落率は2025/9/30と2025/11/28の終値で計算・小数点第3位は四捨五入

10月~11月までの日経平均株価の騰落率は**+11.84%**

高市新政権の発足により「アベノミクス」路線を継承し、財政支出や減税などを通じた景気刺激を重視、利上げには慎重な立場を取るとの見方から株価は上昇

11月中旬から12月4日までは過熱感や日中関係悪化懸念で48,000円~50,500円のレンジ相場に

12月18日~19日の金融政策決定会合で利上げの可能性があるが、

すでに織り込み済で追加的な好材料に乏しく、現状は方向感を欠く相場状況

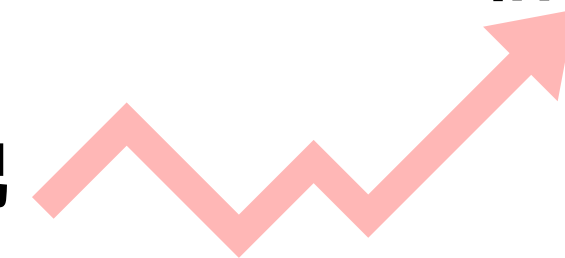

【市場ごとの騰落率】

東証プライム指数：**+7.69%** 東証スタンダード指数：**+2.20%** 東証グロース指数：**-5.46%**

【内需株と外需株の騰落率】※日経平均内需株50指数・日経平均外需株50指数を参照

内需株：**+6.71%** 外需株：**+10.01%**

※当ご案内は株価の上昇や下落を示唆するものではありません。

東証33業種 騰落率ランキングTOP3

2024年12月30日～2025年11月28日終値で計算 ※小数点第3位は四捨五入

※業種は説明のための例示です。
※株価の上昇や下落を示唆するものではありません。

1位 非鉄金属 99.05%

summary

米国の財政悪化懸念や連邦準備理事会(FRB)の利下げ観測で利息の付かない金の相対的な魅力が高まった

2025年はAI（人工知能）への注目が高かったことから、
電力供給網のための銅や、通信網を支える光ファイバーの需要が急増しており、非鉄金属株の追い風に

2位 建設 45.08%

summary

政府は6月に国土強靱化の次期5カ年計画（第1次国土強靱化実施中期計画）を閣議決定
老朽インフラは加速度的に増加（道路陥没事故など）しており、
上記計画で2026年度から5年間にわたり、約20兆円規模の財政出動が行われることが追い風に

3位 電気・ガス 40.98%

summary

内需系、ディフェンシブ系の企業が多い業種
人工知能(AI)普及に伴うデータセンター新設・増設などにより電力供給が必要となったことや、
原発再稼働の動きも出始めたことが上昇要因に

各銘柄の情報を網羅！「マーケット情報」

個別銘柄の気配状況や出来高などの株価情報だけでなく、PERやPBRなどの指標も多数搭載！
業種別の騰落率も確認でき、業種・市場や最低投資金額からのスクリーニングも可能です！
愛用者の多い「株探」・「みんなの株」のニュースを配信し、速報性の高い情報もキャッチできます。

現在日時：2025/08/18 12:37
最終ログイン日時：2025/08/18 12:34

NEOTRADE

ホーム 銘柄検索 現物取引 信用取引 保有残高 入出金 お客様情報 投資信託 定時定額

HOME > トップメニュー

お問い合わせ ヘルプ ログアウト

カブ板

現物取引 →
信用取引 →
投資信託 →
定時定額(つみたて) →
IPO・PO →
取引履歴(前日以前) →
取引余力・預り資産 →
入出金 →
本日の注意銘柄 →
マーケット情報 →
お客様情報 →
電子交付 →

様へのお知らせ

平素は、SBIネオトレード証券をご利用いただき誠にありがとうございます。

- ・【重要・要対応】二段階認証実装後(7/19)にログインいただけなくなる可能性があります。 既読 2025/07/14 16:53
- ・【重要】5/31(土)にログイン通知機能を有効化いたします。 既読 2025/05/30 16:20
- ・【重要】5/31(土)にログイン通知機能を必須化いたします。 既読 2025/05/30 16:01
- ・【重要】5/31(土)にログイン通知機能を必須化いたします。 既読 2025/05/30 15:56

お客様へのご連絡

- ・【重要】「SBI 日本株3.8ペア2」の償還等について(最終売却日9/19(金))について 2025/08/15 15:34
- ・【日株レポート】「デフレからインフレ」が追い風？サービス業10銘柄 2025/08/14 14:56
- ・「株探」がさらに大きく広がる！信用取引入門セミナー(信用取引の基本と銘柄発掘方法)【8/27】 2025/08/13 18:25
- ・「株探」の判定まで残り一週間！ 2025/08/13 10:07
- ・【日株レポート】好業績+有配+「8月株主優待銘柄」 2025/08/12 16:03
- ・【8/28(木)予定】NEOTRADE機能改修 2025/08/06 17:37
- ・【株探】で発行情報の定期的な更新について 2025/07/31 16:00

資産サマリ(リアル時価計算)

金銭残高
株式評価額(一般・特定)
【参考】現物評価損益合計(特定)
投資信託評価額(一般・特定)
債券評価額
信用建玉評価損益合計
合計評価額
(前日比)

注文・約定照会

08月18日の注文状況

商品名	売買代
-----	-----

08月19日の注文状況

商品名	売買代
-----	-----

各銘柄の情報を網羅！「マーケット情報」

気配や4本値などの株価基本情報を表示
Tick回数はグラフ化して視認性◎

PERやROEなどの指標に加えて、
株価水準をテクニカル指標を比べて表示

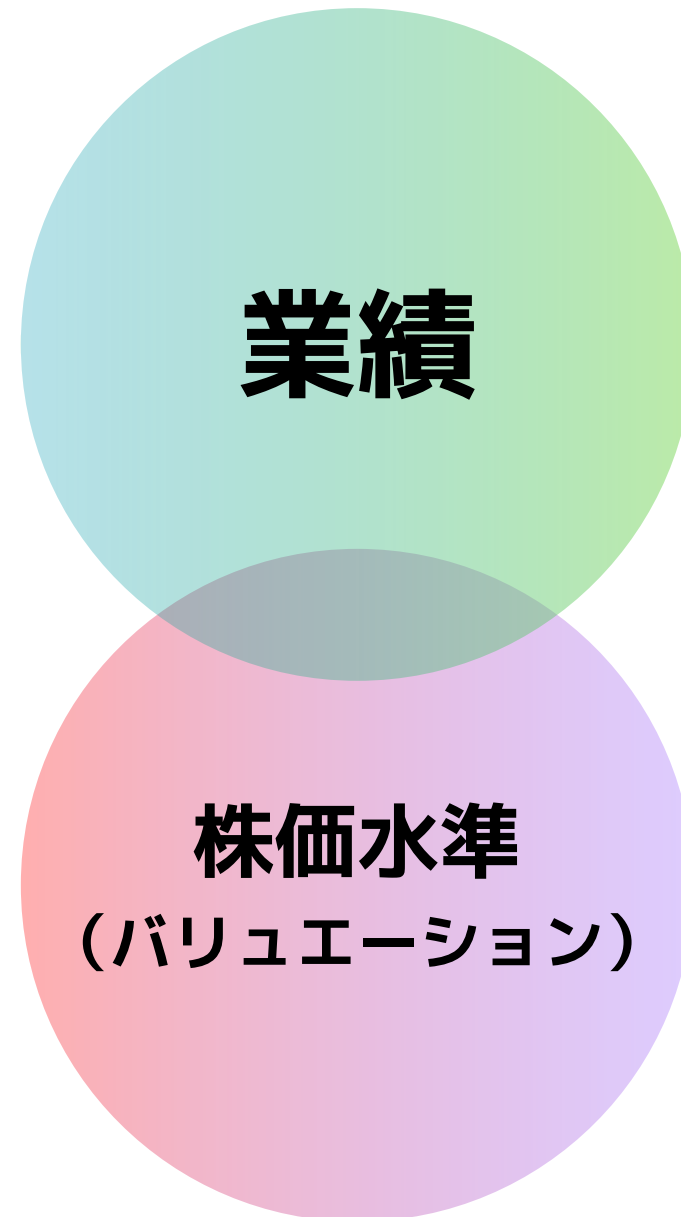
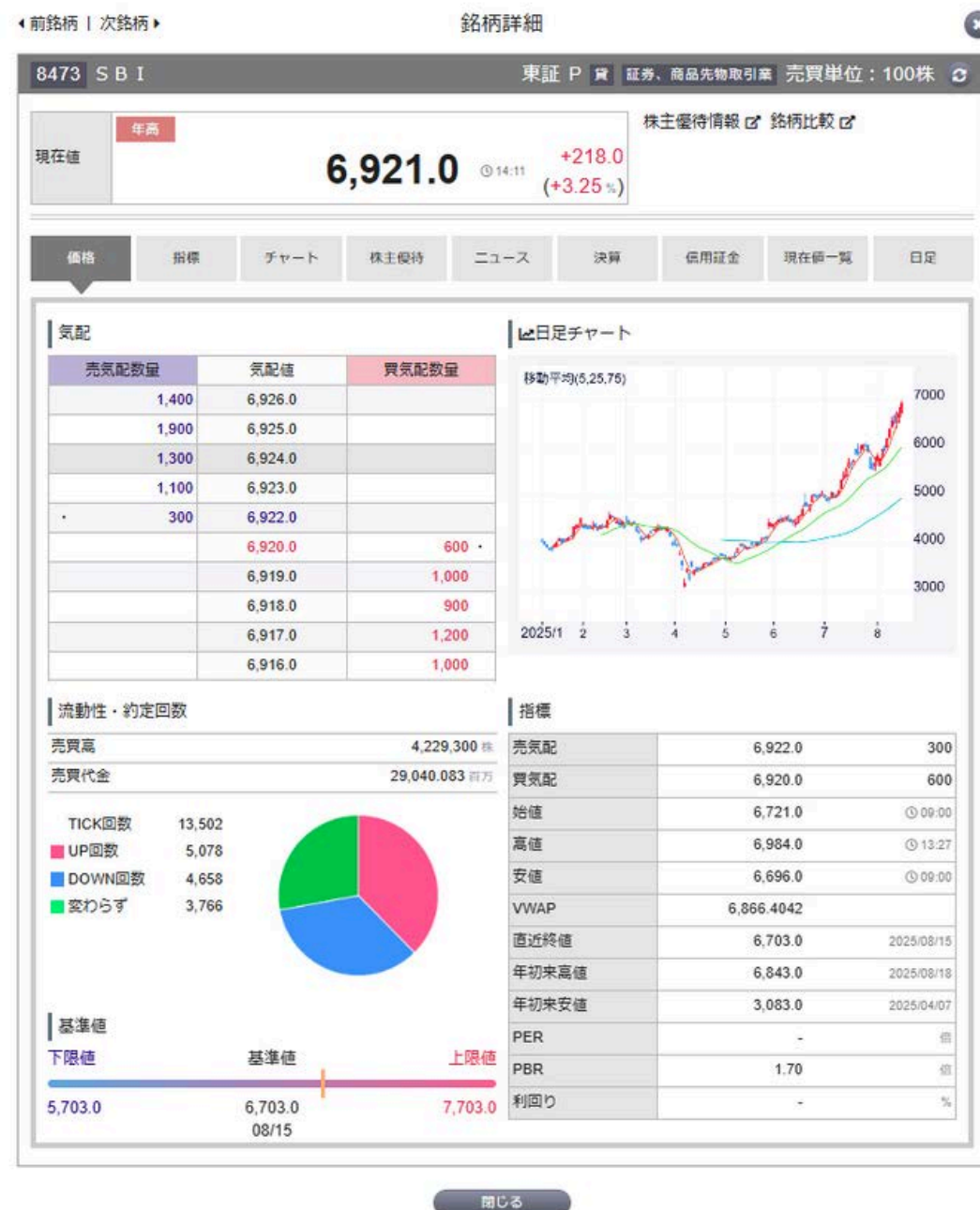

※銘柄は説明のための例示です。※株価の上昇や下落を示唆するものではありません。

各銘柄の情報を網羅！「マーケット情報」

「株探」・「みんなの」のニュースを配信
 材料ニュースだけでなく当日の市場に関する情報も！

過去の基本的な決算情報と
 通期の配当情報を表示！

銘柄詳細

8473 SBI 東証 P 貸 証券、商品先物取引業 売買単位：100株

現在値 **6,921.0** ⓪ 14:11 **+218.0** (+3.25%)

株主優待情報 銘柄比較

価格 指標 チャート 株主優待 **ニュース** 決算 信用証金 現在値一覧 日足

- > 13時30分の市場人気ランキング... サンリオ、ソフトバンクグループ、レーザーテック (13:34) ⓪ 08/18 13:34
- > 本日の【業種】騰落ランキング = 後場寄付 【上昇トップ】サービス業 【下落トップ】銀行業 [12:33] ⓪ 08/18 12:33
- > 前引けの市場人気ランキング... サンリオ、ソフトバンクグループ、三菱重工業 (11:34) ⓪ 08/18 11:34
- > 本日の【業種】騰落ランキング = 前引け 【上昇トップ】その他製品 【下落トップ】銀行業 [11:32] ⓪ 08/18 11:32
- > 10時の市場人気ランキング... サンリオ、ソフトバンクグループ、三菱重工業 (10:03) ⓪ 08/18 10:04
- > <寄付速報> 本日の活況銘柄を探る【約定回数】ベスト50 [9時6分現在] ⓪ 08/18 09:07
- > 本日の【業種】騰落ランキング = 寄付 【上昇トップ】精密機器 【下落トップ】銀行業 [09:06] ⓪ 08/18 09:06
- > 寄前【成行注文】買い越しランキング テンシャル、S B G、日経レバ [08:57] ⓪ 08/18 08:57
- > 寄前【成行注文】買い越しランキング 東証プライム大型株 S B G、三菱重、サンリオ [08:57] ⓪ 08/18 08:57
- > 寄前【板状況】<業種>動向 【上昇トップ】保険業 【下落トップ】電気機器 [08:52] ⓪ 08/18 08:52
- > 寄前【成行注文】買い越しランキング 東証プライム大型株 S B G、任天堂、三菱重 [08:36] ⓪ 08/18 08:36
- > 寄前【成行注文】買い越しランキング テンシャル、S B G、コンヴァノ [08:36] ⓪ 08/18 08:36

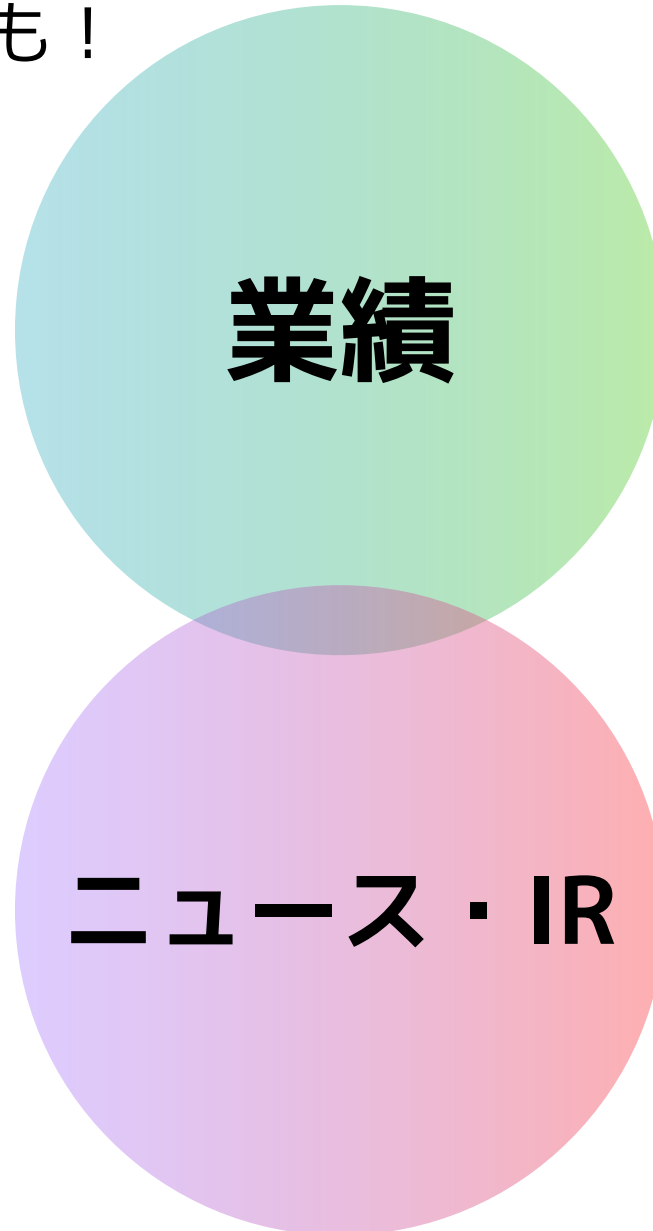

銘柄詳細

8473 SBI 東証 P 貸 証券、商品先物取引業 売買単位：100株

現在値 **6,921.0** ⓪ 14:11 **+218.0** (+3.25%)

株主優待情報 銘柄比較

価格 指標 チャート 株主優待 ニュース **決算** 信用証金 現在値一覧 日足

決算

決算 財務 連単種別 すべて 決算種別 すべて

決算期	決算種別	期末月	連単種別	売上高 (百万円)	営業利益 (百万円)	経常利益 (百万円)	純利益 (百万円)	通期累計配当 (円)
2026/03(予)	通期	2026/03	連	-	-	-	-	-
2025/09(予)	中間	2025/09	連	-	-	-	-	-
2025/06(実)	1Q	2025/06	連	443,189	-	90,352	84,605	-
2025/03(実)	通期	2025/03	連	1,443,733	-	282,290	162,120	170.00
2024/12(実)	3Q	2024/12	連	1,013,394	-	179,378	101,157	-
2024/09(実)	中間	2024/09	連	676,030	-	78,872	44,726	-
2024/06(実)	1Q	2024/06	連	330,541	-	51,748	21,372	-
2024/03(実)	通期	2024/03	連	1,210,504	-	141,569	87,243	160.00
2023/12(実)	3Q	2023/12	連	864,719	-	100,088	59,616	-
2023/09(実)	中間	2023/09	連	574,825	-	70,241	37,088	-
2023/06(実)	1Q	2023/06	連	302,307	-	43,008	24,467	-
2023/03(実)	通期	2023/03	連	956,977	-	102,140	35,445	150.00
2022/12(実)	3Q	2022/12	連	653,875	-	49,225	8,403	-
2022/09(実)	中間	2022/09	連	448,155	-	53,283	8,050	-
2022/06(実)	1Q	2022/06	連	220,602	-	23,678	-2,420	-
2022/03(実)	通期	2022/03	連	763,618	-	412,724	366,854	150.00
2021/12(実)	3Q	2021/12	連	527,440	-	366,991	363,353	-
2021/09(実)	中間	2021/09	連	334,283	-	109,276	76,765	-
2021/06(実)	1Q	2021/06	連	137,474	-	33,029	28,958	-
2021/03(実)	通期	2021/03	連	541,145	-	140,380	81,098	120.00

※銘柄は説明のための例示です。※株価の上昇や下落を示唆するものではありません。

業種ごとの騰落率確認方法（動画）

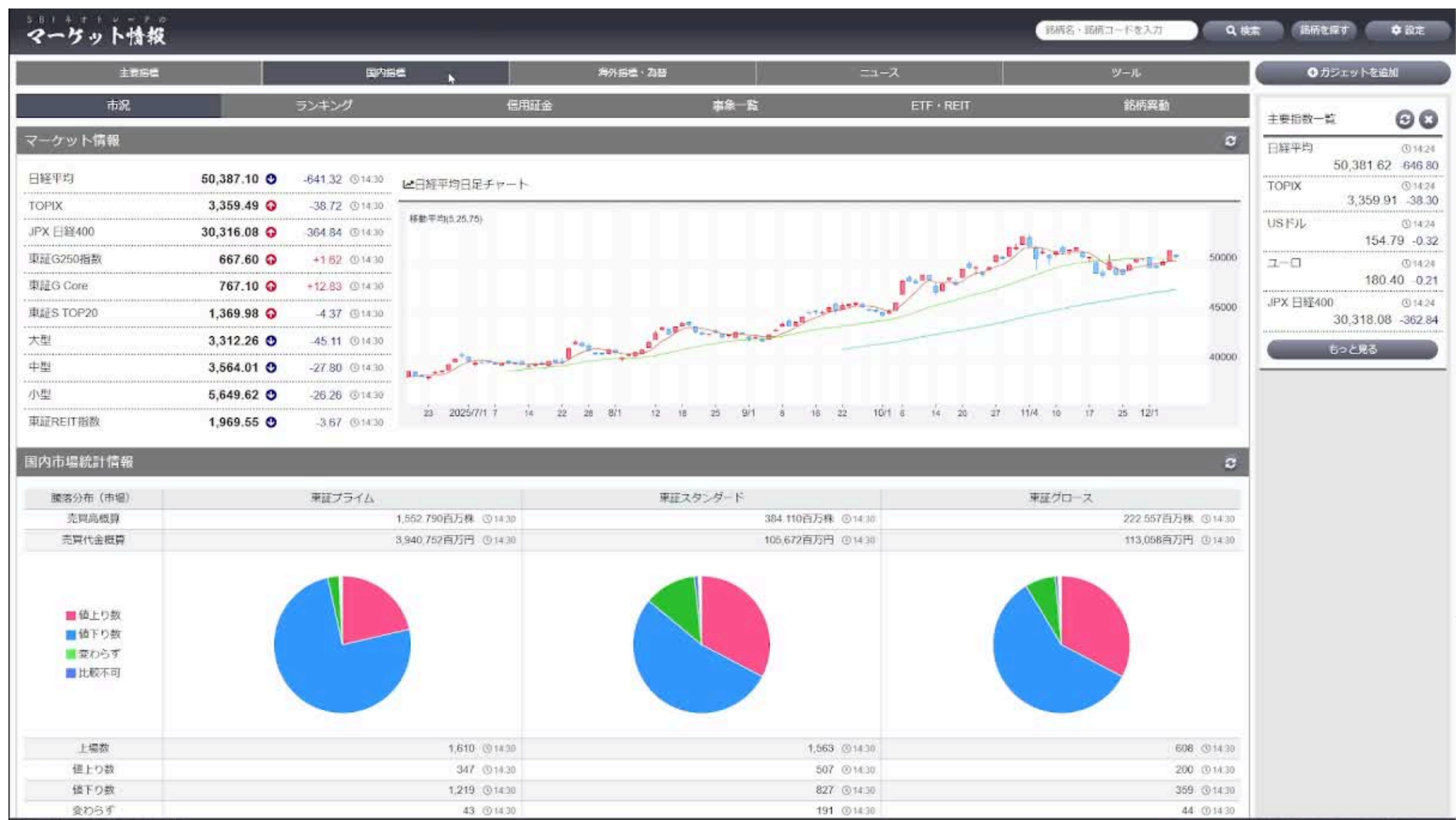

※銘柄は説明のための例示です。※株価の上昇や下落を示唆するものではありません。

お好みの条件で検索！スクリーニング機能

銘柄名・銘柄コードを入力 🔍 検索 銘柄を探す 設定

主要指標 国内指標 海外指標・為替 ニュース ツール

マーケット情報

日経平均	50,385.58	-642.84	14:31
TOPIX	3,358.86	-39.35	14:31
USドル	154.67	-0.45	14:31
ユーロ	180.27	-0.34	14:31
JPX 日経400	30,310.88	-370.04	14:31
東証G250指数	667.57	+1.59	14:31
東証G Core	767.33	+13.06	14:31
東証S TOP20	1,369.71	-4.64	14:31

日経平均日足チャート
移動平均(5,25,75)

主要指数一覧

日経平均	50,381.62	-646.80	14:24
TOPIX	3,359.91	-38.30	14:24
USドル	154.79	-0.32	14:24
ユーロ	180.40	-0.21	14:24
JPX 日経400	30,318.08	-362.84	14:24

もっと見る

今朝の注目ニュース！ ★リガクHD、ノーリツ、UMCエレなどに注目！
12/05 07:30 続きを読む もっと見る

★は本日の株価動向が特に注目されるニュース銘柄！

本日、株価の動向が注目されるのは、AI・データセンター需要に対応する次世代半導体向け高精度ウエハー計測装置「XTRAIA MF-3400」を販売開始したリガクHD <288A>、今期経常を33%上方修正したノーリツ <5943>、中国の自動運転技術会社ZYIから新受注を獲得したUMCエレ <0815> など。

4日の米株式市場の概況、NYダウ31ドル安と3日ぶり小反落 ナスダック3日続伸
12/05 08:10 続きを読む もっと見る

4日の米株式市場では、NYダウが前日比31.96ドル安の4万7850.94ドルと3日ぶりに小反落した。米国の週間新規失業保険申請件数は前週から減少したが、米連邦公開市場委員会（FOMC）で追加利下げが決まるとの期待感は継続した。一方で高値警戒感もくすぶり、主力株の一角には利益確定売りが出た。

スリーエム <MIMM> やユニテッドヘルス・グループ <UNIH>、ホーム・デポ <HD> が軟弱。コロガール <KR> が売られ、スノーフレイク <SNOW> が大暴落となった。半面、セールスフォース <CRM> や J.B.M <IBM> が

5日の株式相場見通し - 反落も底堅く推移へ、円高一服で利益確定売りこなし展開に
12/05 08:00 続きを読む もっと見る

5日の東京株式市場で日経平均株価は反落する見通しだ。前日は1163円高で高値引けとなり、東証株価指数（TOPIX）は最高値を更新するなど強調整態となった。その後の欧州株市場で主要国の株価指数は総じて上昇。

※銘柄は説明のための例示です。※株価の上昇や下落を示唆するものではありません。

各場面での信用取引 活用方法

3月末～4月7日の下落時 ～ヘッジ売り～

PCダウンロード版NEOTRADER [5110]指数チャート 日経平均株価 日足



【当時の状況】
 ①日経平均株価は2024年10月頃から37,800円～40,300円でレンジを形成
 ②3月17日にトランプ米大統領相互関税と自動車関税について4月2日に実施と発言
 3月26日には輸入自動車への関税措置を近日中に発表予定とコメント

PC版NEOTRADER 起動後画面上部「チャート」→「[5110]指数チャート」で起動後、画面右側の  で水平線を描写できます。

※当ご案内・銘柄は取引の一例です。最終的な投資判断はお客様ご自身で決定してください。

3月末～4月7日の下落時 ～ヘッジ売り～



日経は、レンジを下抜けてダマシがあるものの
関税の不安はまだまだ続いており、
想定よりもネガティブな発表になったら
大きく下落しそう・・・
だけど現物は長期保有目的だし、
ディフェンシブ株の買いも不安が残る・・・



例：下落リスクヘッジとして
指数ETFまたは相関性の高い銘柄を**空売り**

レンジ下抜け+25日移動平均線+抵抗線タッチ
保有している現物株式を担保に同代金分を**空売り**しておく
ただし、ダマシ上げを考慮して
ラインタッチ+安値下抜けて分割エントリー

※ご案内・銘柄は取引の一例です。最終的な投資判断はお客様ご自身で決定してください。

4月10日～上昇局面

～保有現物を担保に分割エントリー～



移動平均線は、PC版NEOTRADER 起動後画面上部「チャート」→「[5110]指数チャート」で起動後、画面左側の「テクニカル指標」にある「移動平均線3本」で表示できます。

※当ご案内・銘柄は取引の一例です。最終的な投資判断はお客様ご自身で決定してください。

4月10日～上昇局面

～保有現物を担保に分割エントリー～



日経は3月末～4月7日までの下落から反転して全戻ししている。

現在は過去の抵抗線をタッチしている状況

米国との貿易交渉も期待が持てるし、エヌビディアの好決算により半導体株は上昇するのではないか？



しかし . . .

現在は現物株式を保有しているから、半導体株を現物で買う余力がない . . .



※当ご案内・銘柄は取引の一例です。最終的な投資判断はお客様ご自身で決定してください。

4月10日～上昇局面

～保有現物を担保に分割エントリー～

信用取引なら、
保有している現物株式を担保※にして取引できる！！

(※) 代用有価証券の掛目は原則前日終値の80%
当社で取扱いのある上場株式と投資信託をご利用いただけます。
(口座区分がNISA・当社が代用不適格と認めた場合を除く)

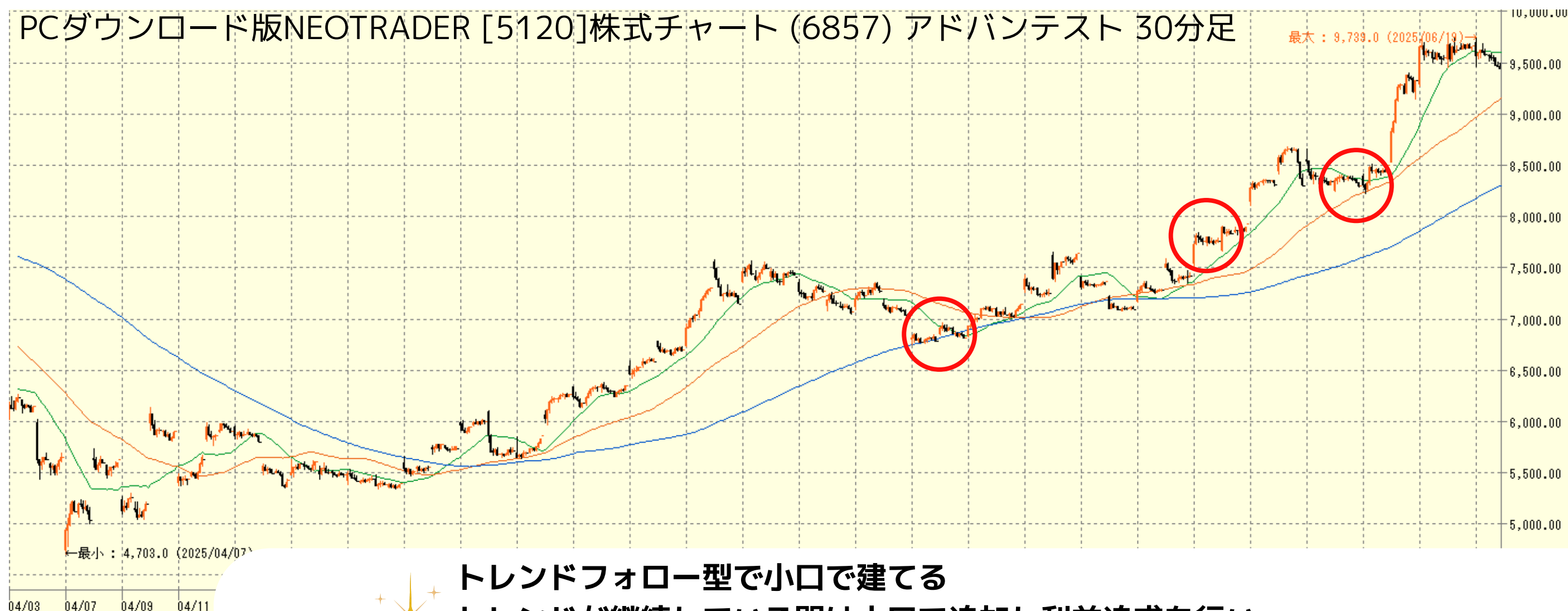

POINT

トレンドフォロー型で小口で建てる
トレンドが継続している間は小口で追加し利益追求を行い、
下落時も一括で建てているときよりもリスクは減少できます！

※当ご案内・銘柄は取引の一例です。最終的な投資判断はお客様ご自身で決定してください。

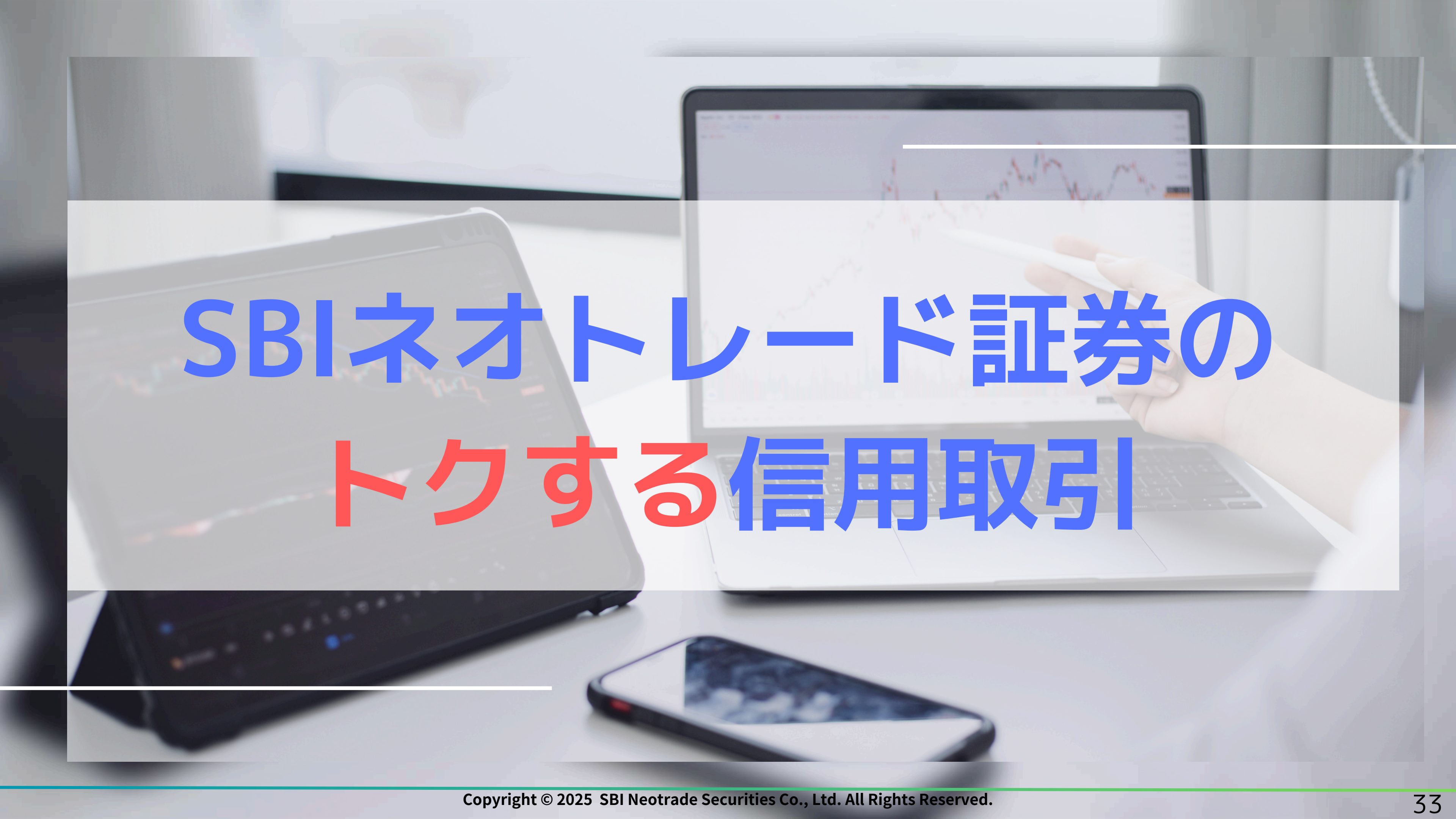

SBIネオトレード証券の トクする信用取引

SBIネオトレード証券の信用取引

取引手数料 . . . 0 円

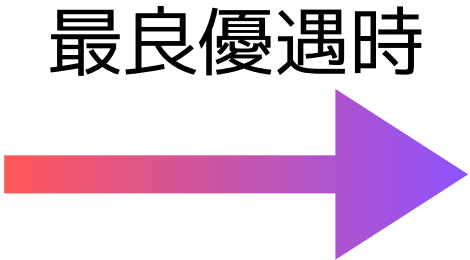
制度買方金利 . . . 2.30%  最良優遇時 1.19%

一般買方金利 . . . 2.75%

貸株料 . . . 1.10%

※2025年12月8日時点

金利比較

	SBIネオトレード証券	松井証券	三菱UFJ eスマート証券	マネックス証券	楽天証券	SBI証券
買方金利（制度）	2.30% 最良優遇金利でさらにお得 ↓ 1.19%	3.10%	2.98%	2.80%	2.80%	2.80%
買方金利（一般）	2.75%	4.10%	2.79%	3.47%	2.80%	2.80%
貸株料（制度）	1.10%	1.15%	1.15%	1.15%	1.10%	1.10%

※比較対象範囲は、主要ネット証券5社となります。

※主要ネット証券とは、ネットでの売買を主とする証券会社の内、売買代金上位5社のSBI証券、楽天証券、マネックス証券、松井証券、三菱UFJ eスマート証券（順不同）を指します。
 （2025年12月8日 当社調べ）

※各社の大口取引優遇や期間限定のキャンペーン・1日信用取引等は条件が異なる為、掲載しておりません。

※主要ネット証券5社の金利・貸株料は、2025年12月8日時点当社調べのものです。

※当社の金利・貸株料は2025年12月8日時点です。

金利比較

< 計算条件 > 120営業日にわたり、毎日300万円の建玉で日計り取引を5回行った場合

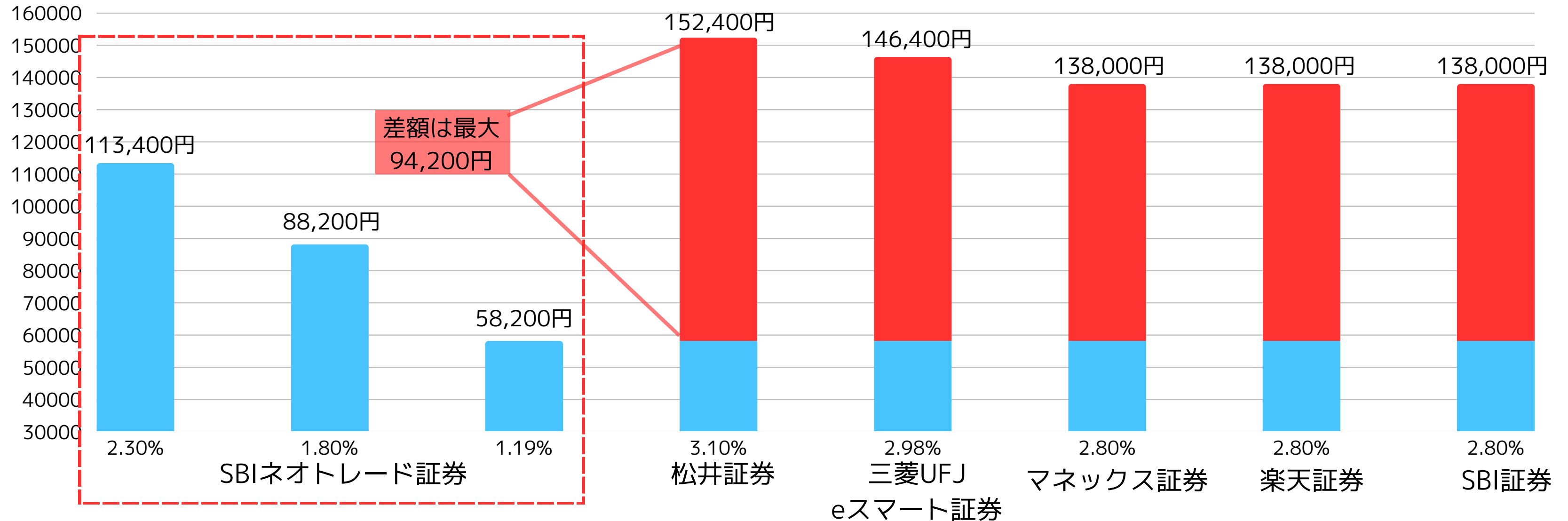

※金利計算は日計りで取引した際の金利（300万円×買方金利÷365日）の小数点以下を切り捨てた後に、計算条件である5(回)と120(日)を乗じています。）

※比較対象範囲は、主要ネット証券5社となります。

※主要ネット証券とは、ネットでの売買を主とする証券会社の内、売買代金上位5社のSBI証券、楽天証券、マネックス証券、松井証券、三菱UFJ eスマート証券（順不同）を指します。（2025年12月8日 当社調べ）

※各社の大口取引優遇や期間限定のキャンペーン・1日信用取引等は条件が異なる為、掲載しておりません。

※金利は、2025年12月8日時点当社調べのものです。

※当社の金利・貸株料は2025年12月8日時点です。

金利比較

建玉代金 (円)

3,000,000

※ 最大100億円まで入力できます。

1日の売買回数 (回)

7

取引スタイルに合わせて入力

平均保有日数 (日)

5

※ 最大180日まで入力できます。

SBIネオトレード証券金利 (年率%)

一般信用買方金利 (2.75%) で金利比較を実行

制度信用買方通常金利 (2.30%) で金利比較を実行

制度信用買方優遇金利 (1.80% ※2) で金利比較を実行

制度信用買方優遇金利 (1.19% ※3) で金利比較を実行

比較元の買方金利を選択

クリア

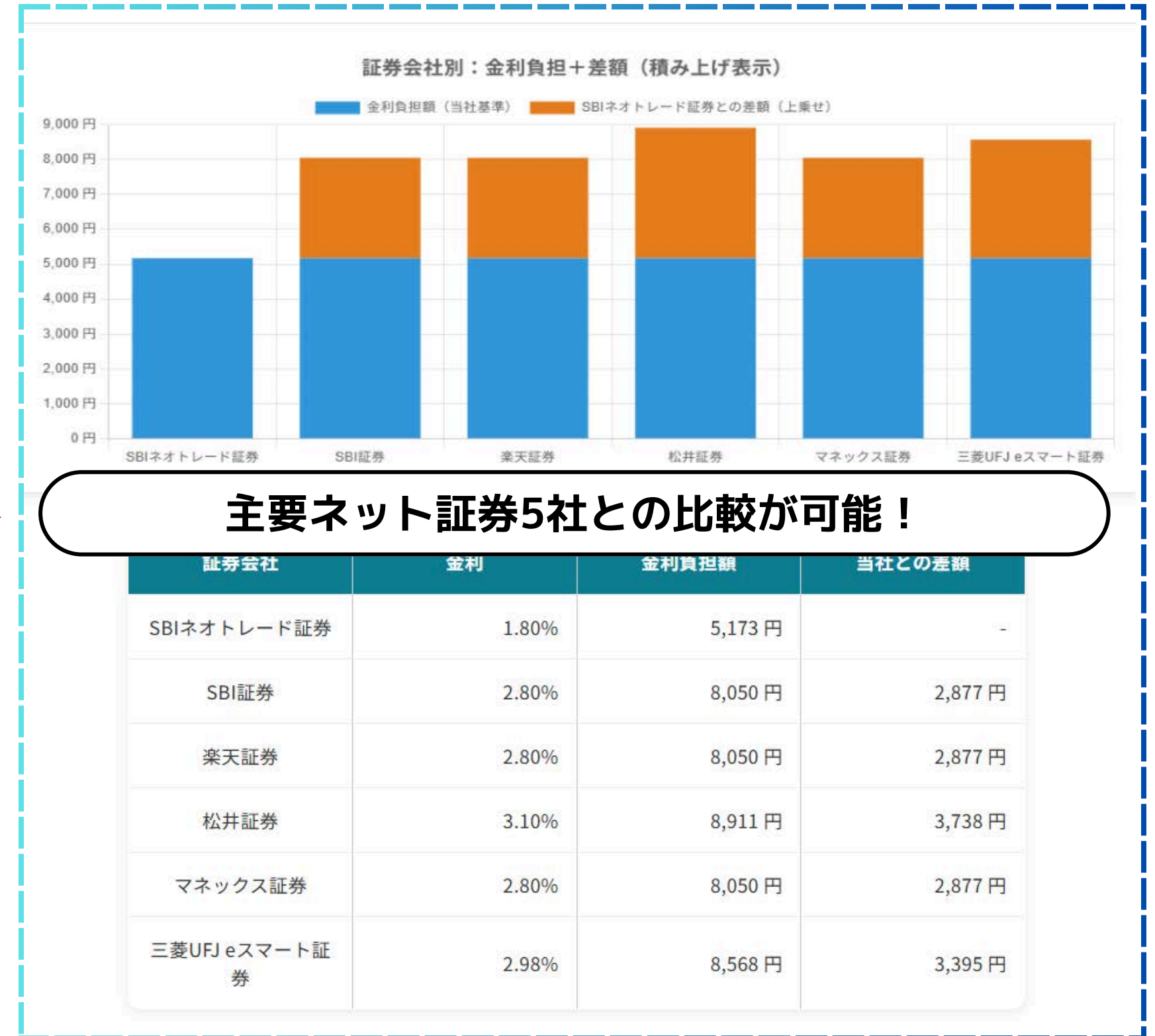
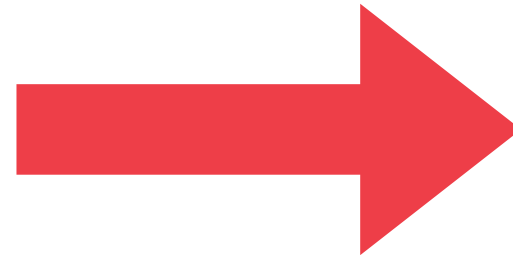

※主要ネット証券とは、ネットでの売買を主とする証券会社の内、売買代金上位5社のSBI証券、楽天証券、マネックス証券、松井証券、三菱UFJ eスマート証券 (順不同) を指します。
(2025年12月8日時点 当社調べ)

株式投資等は株価等の変動により、投資元本を割り込むおそれがあります。

また、信用取引は委託保証金の約3倍までのお取引ができるため、株価等の変動により委託保証金の額を上回る損失が生じるおそれがあります。

信用取引においては、手数料は無料ですが、買方金利、貸株料、品貸料（逆日歩）、信用取引管理料（事務管理費）等の諸費用が必要です。

信用取引の委託保証金は売買代金の30%以上かつ30万円以上の額が必要です。

証券オンライントレードの取引手数料は各商品・各コースにより異なりますが、1注文ごとの手数料体系では、最低50円から最大880円までとなります。1日約定代金合計額で変わる手数料体系では、100万円以下で無料、100万円超～150万円以下で880円、150万円超～200万円以下で1,100円、200万円超～300万円以下で1,540円、以降100万円単位超過ごとに295円ずつ加算され、上限はございません。

ただし、強制決済の場合には約定代金×1.32%の手数料（最低手数料2,200円）が適用されます。（いずれも税込）

実際のお取引に際しては、契約締結前交付書面および当社ホームページ等をよくお読みになり、お取引の仕組み、ルール等を十分ご理解の上、お客様ご自身の判断と責任において行っていただきますようお願いいたします。

金融商品取引業者【 関東財務局長（金商）第8号】

加入協会： 日本証券業協会